

Casa Rural Porto-Vecchio Casa

Las cabañas de Vetta están idealmente situadas para descubrir nuestra maravillosa región. Tienes un supermercado U 120 m útil desde su lugar de vacaciones, mañana muy conveniente, solo algunos no tienen pan.



Casa Rural - Casa, adosado/a, a ras del suelo, entrada particular, en un(a) Explotación agrícola

Marco : natural

Capacidad : de 1 a 4 persona(s)
Dormitorio(s) : 1



Gîtes de France (3 espigas)
Amueblado de Turismo (3 estrellas)

Porto-Vecchio - Córcega del Sur (2A) - Córcega
Francia

Reserva : +33 (0) 4 95 70 54 07 (Francia)

www.iha.com.pa

N° del anuncio 1300



Casa Rural



Casa Rural - Casa, adosado/a, a ras del suelo, entrada particular, en un(a) Explotación agrícola

- Vista : despejada, campo
- Marco : natural
- Exposición : Sureste

" Han prestado gran atención a crea un lugar bien equipado con todo el confort y facilitar la vida de los anfitriones. "

Los extras

• Parqueo :

Aparcamiento no cubierto : plaza(s) reservada(s).

• instalaciones de bebé :

Comedor de bebé, vestidor, bañera bebé



Marco exterior

Medios Ambientes y localización



" Muy bien esta situación es perfecta para la radiación en toda la región. Hermosas playas están a 10 minutos en coche con aparcamiento gratuito (saint Cyprien), si lo prefiere que más sombra playa Pinarello es debajo de los árboles de pino. "

Ocio

• Actividades de ocio a menos de 20 Km / 12 millas :

Baño, barca a pedal, buceo, submarinismo, esquí náutico, jet ski, windsurf, vela, piragüismo, canyoning, golf, tenis, centro de equitación, excursión en barco, paseo a caballo, mini golf, ATV/Quad, acrobanché, pesca, pesca con caña, pesca submarina

• Encuadramiento :

Escuela de vela, escuela de buceo, escuela de equitación

• Zonas atractivas y relajación :

Bar, discoteca, restaurante, cine, parque de atracciones, parque marino, reserva natural, sitio histórico, festival, tienda de artesanía, bodega y degustación de vino

Medio Ambiente

• Sitio :

Mar/océano 800m
Playa de arena 800m
Playa de roca 3km
Playa nudista 15km
Cala 15km
Piscina pública 3km
Pista de tenis pública 5km
Recorrido de golf 9 hoyos 15km
Cascada 20km
Acantilado 40km
Río 15km
Estanque 20km
Lago 30km
Bosque 20km
Cadena montañosa 20km

• Comodidades :

El centro 5km
Panadería 4km
Pequeños comercios 500m
Supermercado 5km
Comercios de lujo y de marcas 5km
Peluquería 5km
Cibercafé 5km
Correos 5km
Banco 5km
Farmacia
Doctor 5km
Hospital 5km



Disposición interior



Disposición interior



cuarto de estar

Interior

- **Capacidad de alojamiento :**
de 1 a 4 persona(s)
- **Disposición interior :**
1 dormitorio(s), 1 aseo, 1 WC, cuarto de estar 19m², cocina independiente
- **litera-cama(s) :**
1 cama de matrimonio, 1 sofá cama 2 pers
- **Confort :**
T.V., cadena de música, juego de salón, colección de libros, teléfono, armario empotrado, ropero, integralmente climatizado, doble vidriera
- **Electrodomésticos :**
Vajilla/cubiertos, utensilios de cocina, cafetera, robot doméstico, cocina de gas, placa eléctrica, hornillo, microondas, campana extractora, nevera, lavadora, plancha, tabla de planchar

Exterior

- **Superficie terreno :**
1 ha
- **Instalación exterior :**
Terraza cubierta
- **Marco exterior :**
Terreno cerrado, jardín
- **Instalaciones exteriores :**
Parrilla, mesa(s) de jardín, silla(s) de jardín, sombrilla, 2 reposera(s), 1 hamaca(s)



Vista

Servicios

- **Colada :**
Sábanas suplemento, Toallas suplemento, Ropa blanca suplemento, Manta(s), Almohada(s)
- **Casa :**
Limpieza suplemento, Limpieza inicial suplemento

Informaciones prácticas

- **Informaciones prácticas**
Niños bienvenidos
Presencia en el lugar : équidos, animales de la granja, animales 'chúcaros'
Cobertura teléfono móvil, transporte personal recomendado
Agua : caliente/fría, agua no potable
Tensión eléctrica : 220-240V / 50Hz
Corriente eléctrica : red (eléctrica)



cama de matrimonio

Plano de disposición

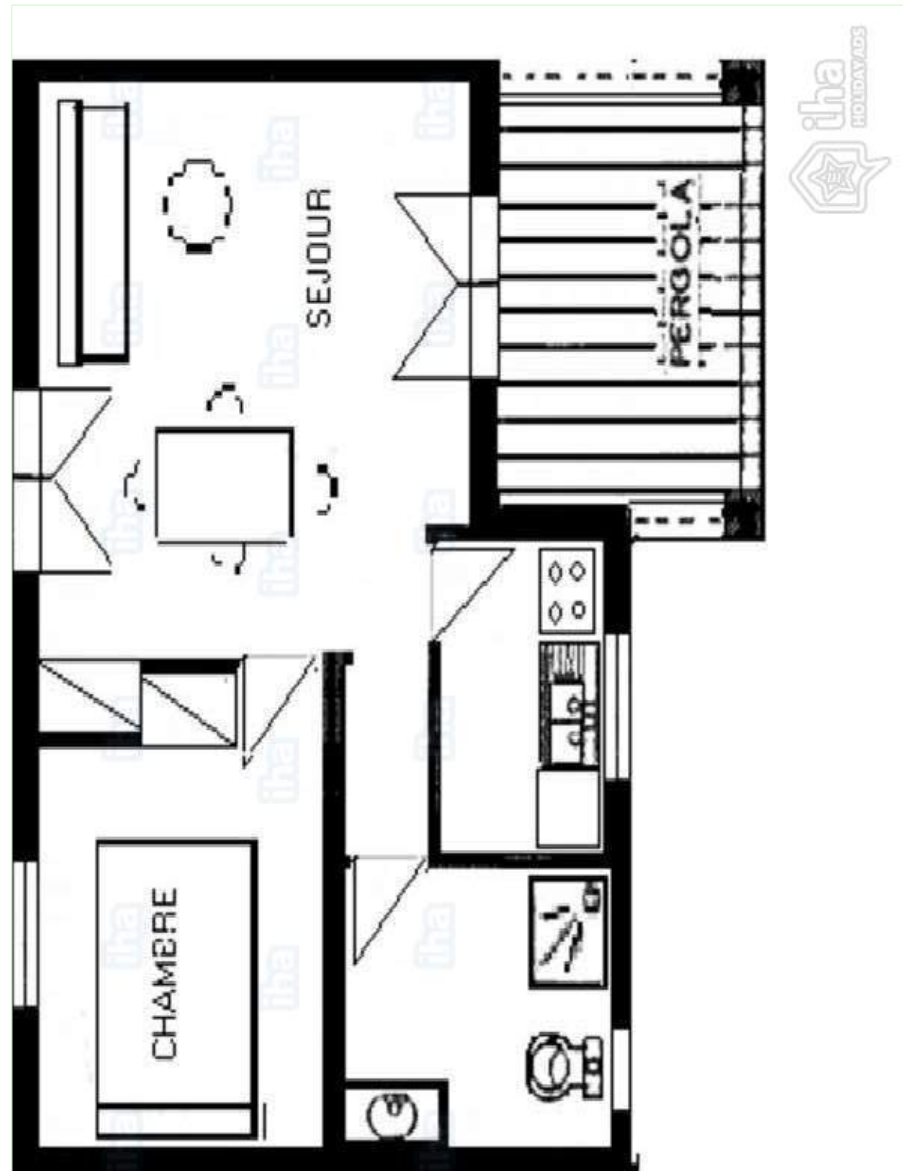

www.ihacom.pa

Album de fotos - 1



Marco exterior



Disposición interior



Disposición interior



cuarto de estar



cama de matrimonio

Album de fotos - 2



Vista



jardín



aseo



General



Vista



Disposición interior



Album de fotos - 3



aseo



instalación interior



habitación



cocina



habitación



vista de la propiedad



Disposición interior



Disposición interior

Ruta de acceso

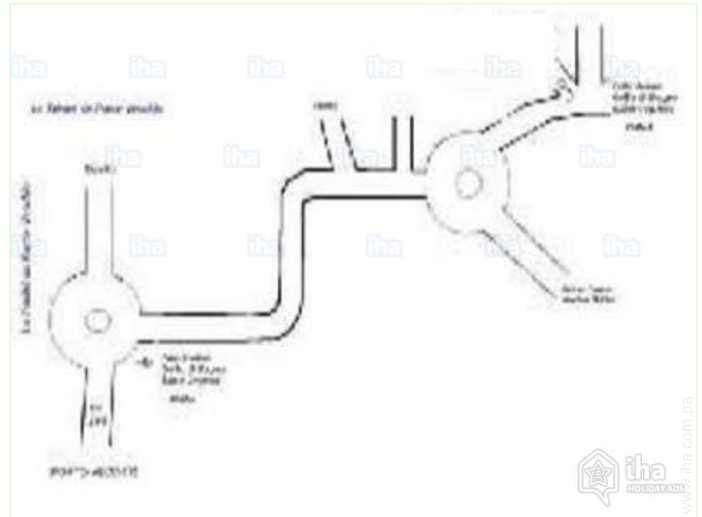

Localización & acceso

“ La Trinidad de Porto - Vecchio, toma la dirección de Cala Rossa en el T10. Llegar al rotonda punto Pezza Cardo, la entrada a la propiedad enfrente de la entrada U útil. ”



Coordenadas GPS en grados, minutos, segundos: Latitud 41°37'30"N - Longitud 9°18'2"E ([Alojamiento](#))

Dirección

→ villa Maria serena Chemin d'Avretto
20137 Porto-Vecchio

Contacto

Idiomas
hablados



Localización



Calendario de disponibilidades - a partir de : diciembre 2017

Dic	V	S	D	L	M	Mi	J	V	S	D	L	M	Mi	J	V	S	D	L	M	Mi	J	V	S	D	L	M	Mi	J	V	S	D
2017	1	2	3	4	5	6	7	8	9	10	11	12	13	14	15	16	17	18	19	20	21	22	23	24	25	26	27	28	29	30	31
																	-	-	-	-	-	-	-	-	-	-	-	-	-	-	-

En	L	M	Mi	J	V	S	D	L	M	Mi	J	V	S	D	L	M	Mi	J	V	S	D	L	M	Mi	J	V	S	D	L	M	Mi
2018	1	2	3	4	5	6	7	8	9	10	11	12	13	14	15	16	17	18	19	20	21	22	23	24	25	26	27	28	29	30	31
	-	-	-	-	-	-	-	-	-	-	-	-	-	-	-	-	-	-	-	-	-	-	-	-	-	-	-	-	-	-	-

Feb	J	V	S	D	L	M	Mi	J	V	S	D	L	M	Mi	J	V	S	D	L	M	Mi	J	V	S	D	L	M	Mi	
2018	1	2	3	4	5	6	7	8	9	10	11	12	13	14	15	16	17	18	19	20	21	22	23	24	25	26	27	28	
	-	-	-	-	-	-	-	-	-	-	-	-	-	-	-	-	-	-	-	-	-	-	-	-	-	-	-	-	-

Mar	J	V	S	D	L	M	Mi	J	V	S	D	L	M	Mi	J	V	S	D	L	M	Mi	J	V	S	D	L	M	Mi	J	V	S
2018	1	2	3	4	5	6	7	8	9	10	11	12	13	14	15	16	17	18	19	20	21	22	23	24	25	26	27	28	29	30	31
	-	-	-	-	-	-	-	-	-	-	-	-	-	-	-	-	-	-	-	-	-	-	-	-	-	-	-	-	-	-	-

Ab	D	L	M	Mi	J	V	S	D	L	M	Mi	J	V	S	D	L	M	Mi	J	V	S	D	L	M	Mi	J	V	S	D	L
2018	1	2	3	4	5	6	7	8	9	10	11	12	13	14	15	16	17	18	19	20	21	22	23	24	25	26	27	28	29	30
	-	-	-	-	-	-	-	-	-	-	-	-	-	-	-	-	-	-	-	-	-	-	-	-	-	-	-	-	-	-

May	M	Mi	J	V	S	D	L	M	Mi	J	V	S	D	L	M	Mi	J	V	S	D	L	M	Mi	J	V	S	D	L	M	Mi	J
2018	1	2	3	4	5	6	7	8	9	10	11	12	13	14	15	16	17	18	19	20	21	22	23	24	25	26	27	28	29	30	31
	-	-	-	-	-	-	-	-	-	-	-	-	-	-	-	-	-	-	-	-	-	-	-	-	-	-	-	-	-	-	-

Jun	V	S	D	L	M	Mi	J	V	S	D	L	M	Mi	J	V	S	D	L	M	Mi	J	V	S	D	L	M	Mi	J	V	S
2018	1	2	3	4	5	6	7	8	9	10	11	12	13	14	15	16	17	18	19	20	21	22	23	24	25	26	27	28	29	30
	-	-	-	-	-	-	-	-	-	-	-	-	-	-	-	-	-	-	-	-	-	-	-	-	-	-	-	-	-	-

Jul	D	L	M	Mi	J	V	S	D	L	M	Mi	J	V	S	D	L	M	Mi	J	V	S	D	L	M	Mi	J	V	S	D	L	M
2018	1	2	3	4	5	6	7	8	9	10	11	12	13	14	15	16	17	18	19	20	21	22	23	24	25	26	27	28	29	30	31
	-	-	-	-	-	-	-	-	-	-	-	-	-	-	-	-	-	-	-	-	-	-	-	-	-	-	-	-	-	-	-

Ag	Mi	J	V	S	D	L	M	Mi	J	V	S	D	L	M	Mi	J	V	S	D	L	M	Mi	J	V	S	D	L	M	Mi	J	V
2018	1	2	3	4	5	6	7	8	9	10	11	12	13	14	15	16	17	18	19	20	21	22	23	24	25	26	27	28	29	30	31
	-	-	-	-	-	-	-	-	-	-	-	-	-	-	-	-	-	-	-	-	-	-	-	-	-	-	-	-	-	-	-

Sep	S	D	L	M	Mi	J	V	S	D	L	M	Mi	J	V	S	D	L	M	Mi	J	V	S	D	L	M	Mi	J	V	S	D
2018	1	2	3	4	5	6	7	8	9	10	11	12	13	14	15	16	17	18	19	20	21	22	23	24	25	26	27	28	29	30
	-	-	-	-	-	-	-	-	-	-	-	-	-	-	-	-	-	-	-	-	-	-	-	-	-	-	-	-	-	-





Calendario de disponibilidades - a partir de : septiembre 2018

Oct	L	M	Mi	J	V	S	D	L	M	Mi	J	V	S	D	L	M	Mi	J	V	S	D	L	M	Mi							
2018	1	2	3	4	5	6	7	8	9	10	11	12	13	14	15	16	17	18	19	20	21	22	23	24	25	26	27	28	29	30	31
-	-	-	-	-	-	-	-	-	-	-	-	-	-	-	-	-	-	-	-	-	-	-	-	-	-	-	-	-	-	-	

Nov	J	V	S	D	L	M	Mi	J	V	S	D	L	M	Mi	J	V	S	D	L	M	Mi	J	V							
2018	1	2	3	4	5	6	7	8	9	10	11	12	13	14	15	16	17	18	19	20	21	22	23	24	25	26	27	28	29	30
-	-	-	-	-	-	-	-	-	-	-	-	-	-	-	-	-	-	-	-	-	-	-	-	-	-	-	-	-	-	-

Mes : [Siguiente >>](#)

Precios del alquiler - Casa Rural - Casa - de 1 a 4 Persona(s)

Precios	Noche	Fin de semana	Semana	2 semanas	Mes
 Temporada Baja	-	-	420B* (Sábado)	880B* (Sábado)	-
 Temporada Media	-	-	704B* (Sábado)	1290B* (Sábado)	-
 Temporada Alta	-	-	1196B* (Sábado)	2111B* (Sábado)	-
 Periodo de promoción	-	-	645B*	-	-

(Día de llegada)

[Reservar](#)

Condiciones de reservas

• Reserva

- Pago en el momento de reservar : 25% del importe del alquiler
- Pago del saldo : a la recepción de las llaves
- Fianza requerida : 469B*

• Alquiler

- Gastos incluidos
- Impuesto de estancias incluido
- Forfait limpieza suplementario : 59B*

[▶ Reservar](#)

[▶ Contactar al propietario](#)

Modalidades de pago aceptadas

- Giro bancario
- Cheque bancario
- Efectivo

Contacte directamente con los propietarios

www.iha.com.pa
N° del anuncio
1300
[>> Reservar <<](#)

Contacto

Idiomas
hablados



* Tasa de conversión a título informativo : 100€ = 117.29\$ = 89.59£ = 117.29B

N° del anuncio 1300

www.iha.com.pa

