

# Casa Rural Aragon (Aude) "Points Cardinaux"

En el corazón de los viñedos, en el Aude, a 5 km de la ciudad de Carcassonne, 2 de 7 a 11 personas con encanto casas rurales.



Casa Rural - Casa Típica con Encanto, adosado/a, de 1 planta, entrada particular, en un(a) Dominio vitícola

Marco : vitícola

Capacidad : de 2 a 9 persona(s)

Dormitorio(s) : 4

Pieza(s) : 6



Gîtes de France (3 espigas)



Estancias temáticas  
Clases de cocina  
Clases de enología  
Clases de cocina nueva

Aragon (Aude) - Aude (11) - Languedoc-Rosellón  
Francia

Reserva : +33 (0) 4 68 72 76 96 (Francia)

N° del anuncio 58053

www.ihacompa



## Casa Rural



Casa Rural - Casa Típica con Encanto, adosado/a, de 1 planta, entrada particular, en un(a) Dominio vitícola

- Ideal para varias familias, seminario
- Vista : panorámica, despejada, dominante, montaña, viñedos, puesta del sol excepcional
- Marco : vitícola
- Exposición : Sureste

" Piscina comunitaria y una gran vista de los viñedos puede, según sus deseos, para descubrir los tesoros. "

## Los extras

- Piscina :  
Piscina privada, rectangular (largura 8m, anchura 4m), sistema de iluminación, seguridad niño, ducha exterior
- Parqueo :  
Aparcamiento no cubierto : en el terreno.
- Ventajas :  
Mesa de ping-pong, 4 raqueta(s) de ping-pong
- Instalaciones de bebé :  
Comedor de bebé



Piscina

## Medios Ambientes y localización



Campo



Festival



Cultura

" Enoturismo: restaurante / bodega, cata de vinos en la mesa de la bodega de la Château de Pennautier. La ciudad medieval de Carcassonne, castillos de Lastours la Abadía de Villelongue, pueblos de Roquefere y Aragón. Montolieu aldea del libro. La cueva de Cabrespine y Limousis abismo. Golf, escalada, tenis, pesca, bowling, cine, Parque de Australia y los deportes acuáticos. "

### Ocio

- Actividades de ocio a menos de 20 Km / 12 millas :

Baño, barca a pedal, golf, tenis, squash, centro de equitación, camino para pasear, sendero costero/forestal, caminata, MTB (itinerario circuito), paseo en carro, paseo a caballo, ATV/Quad, karting, juego de bolos, acrobancha, terreno de petanca

- Zonas atractivas y relajación :

Restaurante, sitio histórico, festival, bodega y degustación de vino

### Medio Ambiente

- Sitio :

Mar/océano 50km  
Playa de arena 50km  
Piscina pública 5km  
Pista de tenis pública 5km  
Recorrido de golf 18 hoyos 10km  
Lago 10km  
Cadena montañosa 50km

- Comodidades :

Centro del pueblo 2,5km  
Parada/estación de guagua 2,5km  
Alquiler de bici/MTB 5km  
Alquiler de carro 5km  
Panadería 2,5km  
Catering 2,5km  
Pequeños comercios 2,5km  
Supermercado 4km  
Correos 2,5km  
Banco 5km  
Cajero automático 5km  
Farmacia 2,5km  
Doctor 2,5km  
Enfermera 2,5km  
Hospital 5km



sala de televisión



sala de televisión



habitación

## Exterior

- **Instalación exterior :**  
Terraza
- **Marco exterior :**  
Jardín, parque arbolado, madera
- **Instalaciones exteriores :**  
Parrilla, mesa(s) de jardín, 8 silla(s) de jardín, sombrilla, área de jardín, tumbona(s), columpio, ducha exterior, WC exterior



habitación

## Interior

- **Capacidad de alojamiento :**  
de 2 a 9 persona(s) (8 adultos, 1 niño(s))
- **Superficie habitable :**  
120m<sup>2</sup>
- **Disposición interior :**  
6 pieza(s), 4 dormitorio(s), 1 cuarto de baño, 1 aseo, 2 WC, comedor, sala de televisión
- **litera-cama(s) :**  
1 cama de matrimonio, 6 cama sencilla, 2 sofá cama 1 pers
- **Confort :**  
T.V., cadena de música, armario, calefacción eléctrica, cortinas
- **Electrodomésticos :**  
Vajilla/cubiertos, utensilios de cocina, cafetera, cafetera eléctrica, hervidor eléctrico, tostador, cocina eléctrica, placa eléctrica, horno, campana extractora, nevera, congelador, lavavajilla, lavadora, aspirador, plancha, tabla de planchar

## Servicios

- **Colada :**  
Sábanas suplemento, Toallas suplemento, Manta(s), Almohada(s)
- **Casa :**  
Limpieza suplemento, Limpieza inicial suplemento, Servicio de mantenimiento jardín/piscina, Parqueo, Transferencia estación/aeropuerto suplemento

## Informaciones prácticas

- **Informaciones prácticas**  
Niños bienvenidos  
Animales aceptados  
Cobertura teléfono móvil  
Agua : caliente/fría  
Tensión eléctrica : 110-120V / 60Hz  
Corriente eléctrica : red (eléctrica)



sala de televisión

Album de fotos - 1



Piscina



sala de televisión



sala de televisión



habitación

Album de fotos - 2



sala de televisión



habitación



sala de televisión



la propiedad



instalación interior



Disposición interior

## Estancias temáticas

### Clases de cocina



Duración indicada : 1/2 día  
Participante(s) : 20 máx  
Nivel : Iniciación, **Perfeccionamiento**,  
**Acompañamiento**

A partir de 487B para 2 persona(s)

Todo el año, Previa petición  
(organización)

### Clases de enología



Duración indicada : 1/2 día  
Nivel : Iniciación

A partir de 346B para 2 persona(s)

Todo el año, Previa petición  
(organización)

### Clases de cocina nueva

## Ruta de acceso

### Accès Domaine de Garille

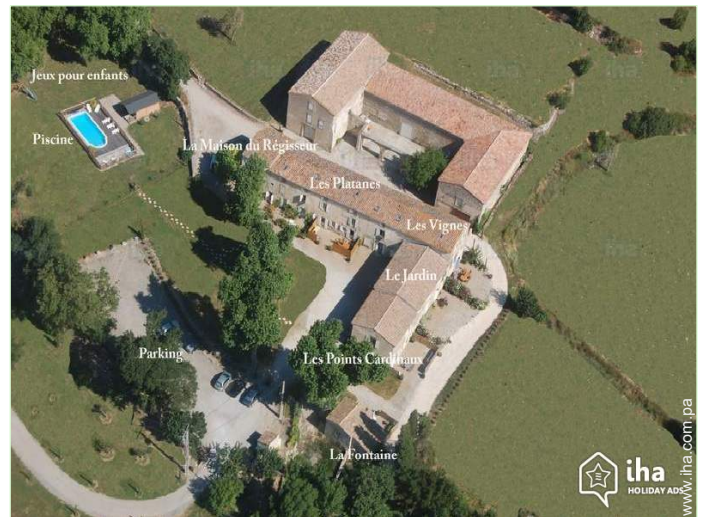

## Localización & acceso

" La zona de Garille en medio de los viñedos a 5 min de la ciudad de Carcassonne entre Pennautier y Aragon. "

 Coordenadas GPS en grados, minutos, segundos: Latitud 43°16'40"N - Longitud 2°19'3"E (Alojamiento)

### Dirección

→ Domaine de Garille  
11600 Aragon (Aude)

#### ● Aeropuerto Carcassonne Salvaza

→ Carcassonne, Aude, Languedoc-Rosellón, Francia  
→ Distancia : 10km  
→ Tiempo : 10'

#### ● Autopista (salida) A61

→ Carcassonne, Aude, Languedoc-Rosellón, Francia  
→ Distancia : 10km  
→ Tiempo : 10'

#### ● Estación de guagua Carcassonne

→ Carcassonne, Aude, Languedoc-Rosellón, Francia  
→ Distancia : 10km  
→ Tiempo : 10'

- Pennautier : (5km)
- Carcassonne : (10km)

## Contacto

Idiomas  
hablados



Localización





Calendario de disponibilidades - a partir de : agosto 2018

Ag	Mi	J	V	S	D	L	M	Mi	J	V	S	D	L	M	Mi	J	V	S	D	L	M	Mi	J	V							
2018	1	2	3	4	5	6	7	8	9	10	11	12	13	14	15	16	17	18	19	20	21	22	23	24	25	26	27	28	29	30	31
																	-	-	-	-	-	-	-	-	-	-	-	-	-	-	-

Sep	S	D	L	M	Mi	J	V	S	D	L	M	Mi	J	V	S	D	L	M	Mi	J	V	S	D							
2018	1	2	3	4	5	6	7	8	9	10	11	12	13	14	15	16	17	18	19	20	21	22	23	24	25	26	27	28	29	30
	-	-	-	-	-	-	-	-	-	-	-	-	-	-	-	-	-	-	-	-	-	-	-	-	-	-	-	-	-	-

Oct	L	M	Mi	J	V	S	D	L	M	Mi	J	V	S	D	L	M	Mi	J	V	S	D	L	M	Mi							
2018	1	2	3	4	5	6	7	8	9	10	11	12	13	14	15	16	17	18	19	20	21	22	23	24	25	26	27	28	29	30	31
	-	-	-	-	-	-	-	-	-	-	-	-	-	-	-	-	-	-	-	-	-	-	-	-	-	-	-	-	-	-	-

Nov	J	V	S	D	L	M	Mi	J	V	S	D	L	M	Mi	J	V	S	D	L	M	Mi	J	V							
2018	1	2	3	4	5	6	7	8	9	10	11	12	13	14	15	16	17	18	19	20	21	22	23	24	25	26	27	28	29	30
	-	-	-	-	-	-	-	-	-	-	-	-	-	-	-	-	-	-	-	-	-	-	-	-	-	-	-	-	-	-

Dic	S	D	L	M	Mi	J	V	S	D	L	M	Mi	J	V	S	D	L	M	Mi	J	V	S	D	L							
2018	1	2	3	4	5	6	7	8	9	10	11	12	13	14	15	16	17	18	19	20	21	22	23	24	25	26	27	28	29	30	31
	-	-	-	-	-	-	-	-	-	-	-	-	-	-	-	-	-	-	-	-	-	-	-	-	-	-	-	-	-	-	-

En	M	Mi	J	V	S	D	L	M	Mi	J	V	S	D	L	M	Mi	J	V	S	D	L	M	Mi	J							
2019	1	2	3	4	5	6	7	8	9	10	11	12	13	14	15	16	17	18	19	20	21	22	23	24	25	26	27	28	29	30	31
	-	-	-	-	-	-	-	-	-	-	-	-	-	-	-	-	-	-	-	-	-	-	-	-	-	-	-	-	-	-	-

Feb	V	S	D	L	M	Mi	J	V	S	D	L	M	Mi	J	V	S	D	L	M	Mi	J									
2019	1	2	3	4	5	6	7	8	9	10	11	12	13	14	15	16	17	18	19	20	21	22	23	24	25	26	27	28		
	-	-	-	-	-	-	-	-	-	-	-	-	-	-	-	-	-	-	-	-	-	-	-	-	-	-	-	-	-	-

Mar	V	S	D	L	M	Mi	J	V	S	D	L	M	Mi	J	V	S	D	L	M	Mi	J	V	S	D							
2019	1	2	3	4	5	6	7	8	9	10	11	12	13	14	15	16	17	18	19	20	21	22	23	24	25	26	27	28	29	30	31
	-	-	-	-	-	-	-	-	-	-	-	-	-	-	-	-	-	-	-	-	-	-	-	-	-	-	-	-	-	-	-

Ab	L	M	Mi	J	V	S	D	L	M	Mi	J	V	S	D	L	M	Mi	J	V	S	D	L	M							
2019	1	2	3	4	5	6	7	8	9	10	11	12	13	14	15	16	17	18	19	20	21	22	23	24	25	26	27	28	29	30
	-	-	-	-	-	-	-	-	-	-	-	-	-	-	-	-	-	-	-	-	-	-	-	-	-	-	-	-	-	-

May	Mi	J	V	S	D	L	M	Mi	J	V	S	D	L	M	Mi	J	V	S	D	L	M	Mi	J	V							
2019	1	2	3	4	5	6	7	8	9	10	11	12	13	14	15	16	17	18	19	20	21	22	23	24	25	26	27	28	29	30	31
	-	-	-	-	-	-	-	-	-	-	-	-	-	-	-	-	-	-	-	-	-	-	-	-	-	-	-	-	-	-	

Calendario de disponibilidades - a partir de : mayo 2019

Jun	S	D	L	M	Mi	J	V	S	D	L	M	Mi	J	V	S	D	L	M	Mi	J	V	S	D							
2019	1	2	3	4	5	6	7	8	9	10	11	12	13	14	15	16	17	18	19	20	21	22	23	24	25	26	27	28	29	30
-	-	-	-	-	-	-	-	-	-	-	-	-	-	-	-	-	-	-	-	-	-	-	-	-	-	-	-	-	-	

Jul	L	M	Mi	J	V	S	D	L	M	Mi	J	V	S	D	L	M	Mi	J	V	S	D	L	M	Mi							
2019	1	2	3	4	5	6	7	8	9	10	11	12	13	14	15	16	17	18	19	20	21	22	23	24	25	26	27	28	29	30	31
-	-	-	-	-	-	-	-	-	-	-	-	-	-	-	-	-	-	-	-	-	-	-	-	-	-	-	-	-	-	-	

[Mes : Siguiente >>](#)

Precios del alquiler - Casa Rural - Casa Típica con Encanto - de 2 a 9 Persona(s)

Precios	Noche	Fin de semana	Semana	2 semanas	Mes
 Temporada Baja	82B*	434B*	616B*	-	-
 Temporada Media	82B*	493B*	780B*	-	-
 Temporada Alta	-	-	1337B*	-	-

[Reservar](#)

Condiciones de reservas

• Reserva

- Pago en el momento de reservar : 50% del importe del alquiler
- Pago del saldo : 2 semanas antes de la estancia
- Fianza requerida : 704B\*

• Alquiler

- Gastos incluidos
- Impuesto de estancias incluido
- Forfait limpieza suplementario
- Prever suplemento para :  
- bebé

[▶ Reservar](#)

[▶ Contactar al propietario](#)

Contacte directamente con los propietarios

[www.iha.com.pa](http://www.iha.com.pa)

N° del anuncio

58053

[>> Reservar <<](#)

Contacto

Idiomas  
hablados



Modalidades de pago aceptadas

- Visa/Delta/Electron
- Giro bancario
- American Express
- Cheque bancario
- Efectivo
- Cheque de vacaciones

\* Tasa de conversión a título informativo : 100€ = 116.85\$ = 89£ = 117.29B

N° del anuncio 58053

[www.iha.com.pa](http://www.iha.com.pa)

