

Alquiler de vacaciones Costa Verde (Portugal) "Casa da Serra do Pilar"

2 habitaciones, ideales para 4 o 6 personas, tenemos dos cunas para bebés. Dos dormitorios separados son una ventaja innegable para los visitantes.

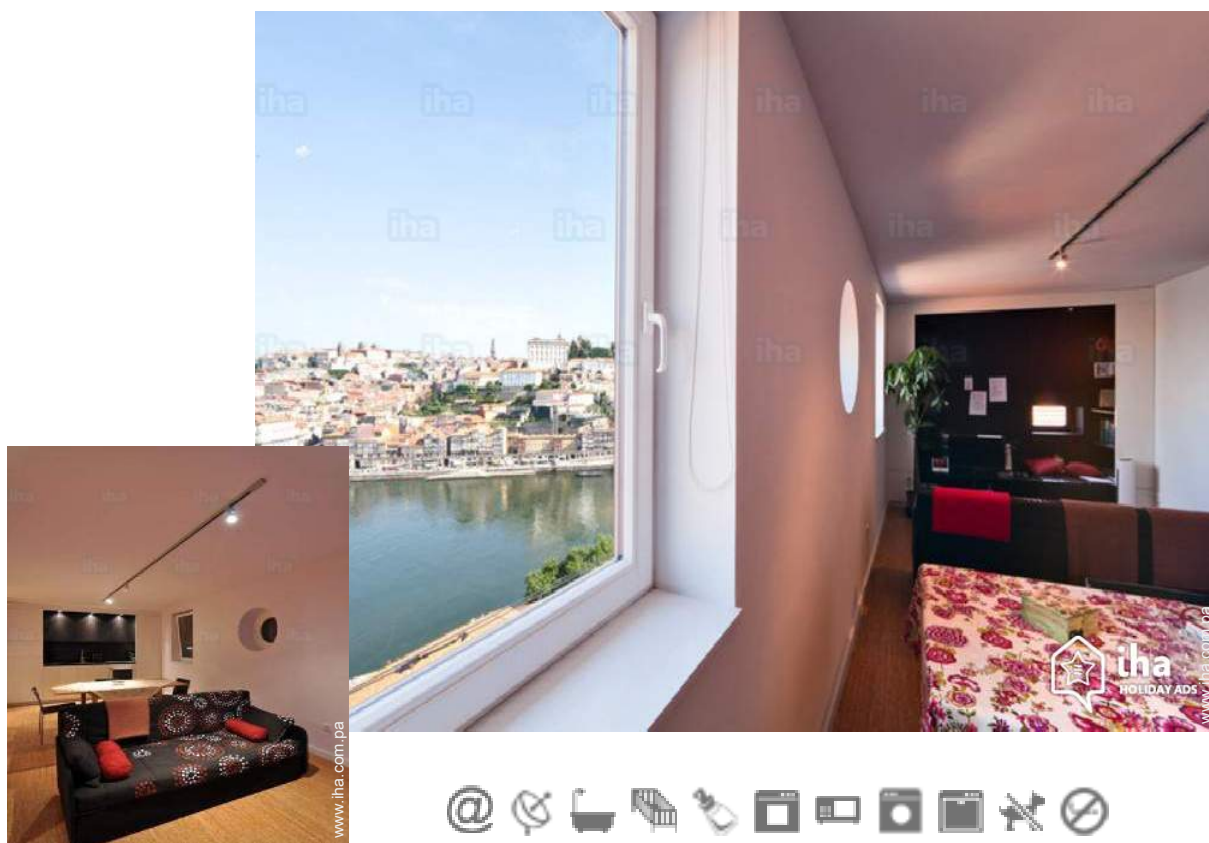

Apartamento en el 1° piso, entrada particular, en un(a) Casa de 1 planta

Marco : histórico, ciudadano

Capacidad : de 1 a 8 persona(s)

Dormitorio(s) : 2

Pieza(s) : 4



Estancias temáticas
Vacaciones en Familia
Descubrimiento del patrimonio cultural

Oporto - Distrito de Oporto - Región del Norte (Portugal)
Portugal

N° del anuncio 5926

www.ihaholidayads.com



Alquiler de vacaciones



Apartamento en el 1º piso, entrada particular, en un(a) Casa de 1 planta

- Ideal para todo público, pareja con bebé
- Vista : panorámica, despejada, río, ciudad, monumento, nocturna centellante
- Marco : histórico, ciudadano

" Dos dormitorios separados son una ventaja innegable para los visitantes que buscan un alojamiento ideal para 4 personas, cabe destacar que además de 4 adultos - también podemos acomodar 2 adultos adicionales en un sofá cama (1, 40 x 1, 80 m) en la sala de estar. Apartamento con la mejor vista de la ciudad de Oporto y el río Duero. El apartamento se compone de habitaciones luminosas, distribuidas en un estilo contemporáneo y diseño. "

Los extras

- instalaciones de bebé : Comedor de bebé, bañera bebé, coche infantil



la casa

Medios Ambientes y localización



Ciudad



Pesca



Cultura

" Apartamento con la mejor vista de la ciudad de Oporto y el río Duero. Una espléndida vista del río Douro y la ciudad de Oporto son los antecedentes de este apartamento muy agradable ciudad situado en Vila Nova de Gaia. "

Ocio

- Actividades de ocio a menos de 20 Km / 12 millas :

Barca a pedal, surf, golf, excursión en barco, patines de rueda/patines en línea (circuito)

- Zonas atractivas y relajación :

Bar, restaurante, parque y jardín, galería de arte, sitio histórico, museo, teatro, tienda de artesanía, bodega y degustación de vino

Medio Ambiente

- Sitio :

Mar/océano 5km
Playa de arena 5km
Río 200m

- Comodidades :

El centro 500m
Parada/estación de guagua 200m
Estación de metro 100m
Tranvías 800m
Correspondencia guagua playa 200m
Alquiler de bici/MTB 200m
Alquiler de moto/escúter 300m
Panadería 300m
Pequeños comercios 300m
Supermercado 500m
Correos 500m
Banco 300m
Cajero automático 300m
Farmacia 300m
Hospital 1km



WC



T.V.



Vista

Exterior

- Marco exterior :
Río



cama de matrimonio

Interior

- Capacidad de alojamiento :
de 1 a 8 persona(s) (6 adultos, 2 niño(s))
- Superficie habitable :
70m²
- Disposición interior :
4 pieza(s), 2 dormitorio(s), 1 cuarto de baño,
cocina pequeña
- litera-cama(s) :
1 cama de matrimonio, 1 cama(s) queen-size
(s), 1 sofá cama 2 pers, 2 cuna
- Confort :
T.V., lector DVD, cable/satélite, acceso
internet, wifi, ropero, secador de pelo,
ventilador suplementario, calefacción eléctrica,
estores, doble vidriera
- Electrodomésticos :
Vajilla/cubiertos, utensilios de cocina,
cafetera eléctrica, cafetera express, hervidor
eléctrico, tostador, exprimidor, aparato de la
fondue, placa eléctrica, horno, microondas,
campana extractora, nevera, congelador,
lavavajilla, lavadora, aspirador, plancha,
tabla de planchar

Servicios

- Colada :
Sábanas, Toallas, Ropa blanca, Manta(s),
Edredón(es), Almohada(s)
- Casa :
Limpieza inicial

Informaciones prácticas

- Informaciones prácticas
Niños bienvenidos
Animales no aceptados
Alquiler no fumador, cobertura teléfono móvil
Agua : caliente/fría
Tensión eléctrica : 220V / 60Hz



General

Plano de disposición

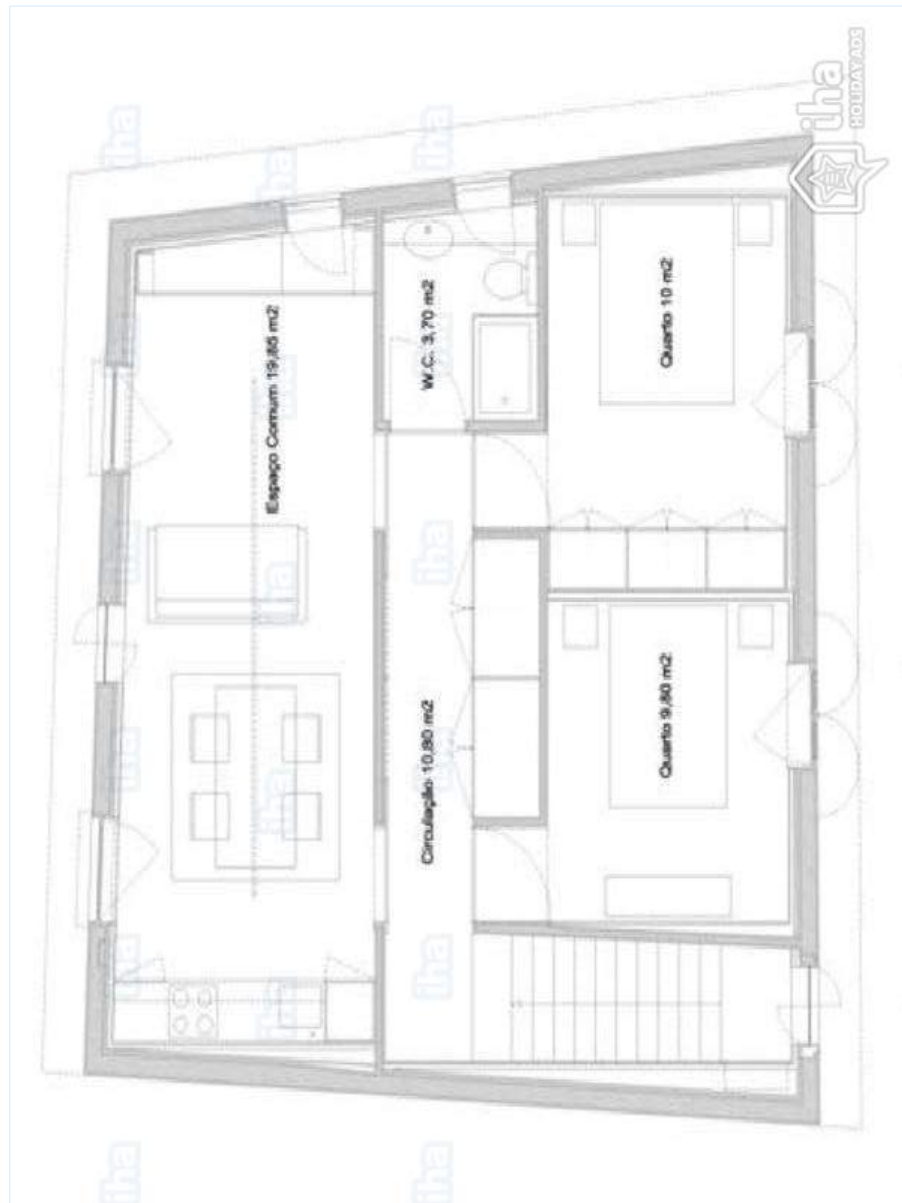

www.ihacom.pt

Album de fotos - 1



la casa



T.V.



WC



Vista



General

Album de fotos - 2

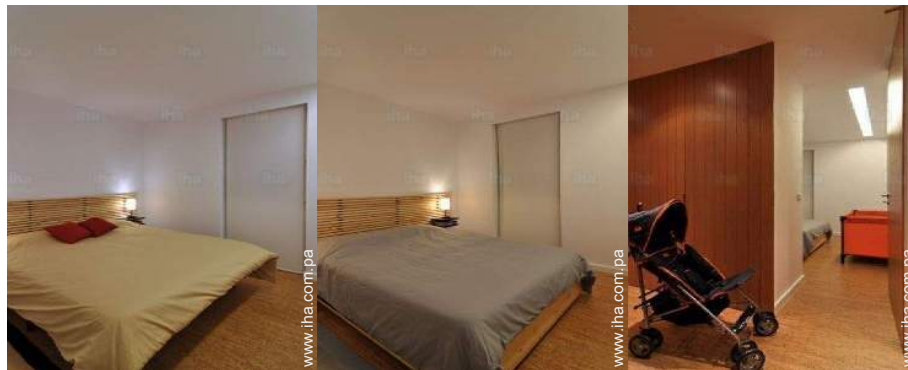

cama de matrimonio

habitación

coche infantil



Disposición interior

Disposición interior

Medio Ambiente



Ciudad



Ciudad



Ciudad



Ciudad



Ciudad



vista desde la cocina

Album de fotos - 3



Ciudad

Ciudad



vista desde la cocina

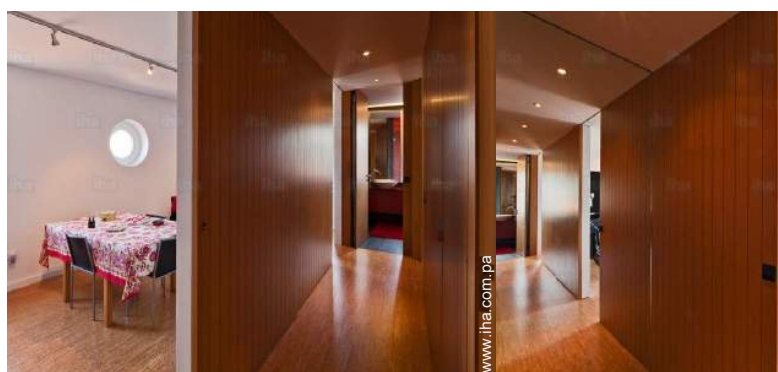

la casa

la casa



habitación



instalaciones de bebé



Cultura



cuarto de baño



cuarto de baño



vista desde el apartamento



la casa

[Estancias temáticas](#)

Vacaciones en Familia

Descubrimiento del patrimonio cultural

Localización



Localización & acceso

" En Metro, 2 minutos de distancia caminando. "



Coordenadas GPS en grados, minutos, segundos: Latitud 41°8'15"N - Longitud 8°36'36"O (Alojamiento)

Dirección

→ Calçada da Serra 154
4000 Oporto

• Aeropuerto Porto Francisco Sá Carneiro

→ Oporto, Distrito de Oporto, Región del Norte (Portugal), Portugal
→ Distancia : 25km
→ Tiempo : 30'

• Estación de tren Porto São Bento

→ Oporto, Distrito de Oporto, Región del Norte (Portugal), Portugal
→ Distancia : 1km
→ Tiempo : 10'

- Oporto : (1km)
- Vila Nova de Gaia : (1,5km)

Contacto

Idiomas hablados



Alquiler de vacaciones
Oporto - Portugal
"Casa da Serra do Pilar"

10
[Reservar](#)

Calendario de disponibilidades - a partir de : enero 2019

En	M	Mi	J	V	S	D	L	M	Mi	J	V	S	D	L	M	Mi	J	V	S	D	L	M	Mi	J	V	S	D	L	M	Mi	J
2019	1	2	3	4	5	6	7	8	9	10	11	12	13	14	15	16	17	18	19	20	21	22	23	24	25	26	27	28	29	30	31
																				-	-	-	-	-	-	-	-	-	-	-	-

Feb	V	S	D	L	M	Mi	J	V	S	D	L	M	Mi	J	V	S	D	L	M	Mi	J								
2019	1	2	3	4	5	6	7	8	9	10	11	12	13	14	15	16	17	18	19	20	21	22	23	24	25	26	27	28	
	-	-	-	-	-	-	-	-	-	-	-	-	-	-	-	-	-	-	-	-	-	-	-	-	-	-	-	-	-

Mar	V	S	D	L	M	Mi	J	V	S	D	L	M	Mi	J	V	S	D	L	M	Mi	J	V	S	D							
2019	1	2	3	4	5	6	7	8	9	10	11	12	13	14	15	16	17	18	19	20	21	22	23	24	25	26	27	28	29	30	31
	-	-	-	-	-	-	-	-	-	-	-	-	-	-	-	-	-	-	-	-	-	-	-	-	-	-	-	-	-	-	

Ab	L	M	Mi	J	V	S	D	L	M	Mi	J	V	S	D	L	M	Mi	J	V	S	D	L	M							
2019	1	2	3	4	5	6	7	8	9	10	11	12	13	14	15	16	17	18	19	20	21	22	23	24	25	26	27	28	29	30
	-	-	-	-	-	-	-	-	-	-	-	-	-	-	-	-	-	-	-	-	-	-	-	-	-	-	-	-	-	-

May	Mi	J	V	S	D	L	M	Mi	J	V	S	D	L	M	Mi	J	V	S	D	L	M	Mi	J	V							
2019	1	2	3	4	5	6	7	8	9	10	11	12	13	14	15	16	17	18	19	20	21	22	23	24	25	26	27	28	29	30	31
	-	-	-	-	-	-	-	-	-	-	-	-	-	-	-	-	-	-	-	-	-	-	-	-	-	-	-	-	-	-	

Jun	S	D	L	M	Mi	J	V	S	D	L	M	Mi	J	V	S	D	L	M	Mi	J	V	S	D							
2019	1	2	3	4	5	6	7	8	9	10	11	12	13	14	15	16	17	18	19	20	21	22	23	24	25	26	27	28	29	30
	-	-	-	-	-	-	-	-	-	-	-	-	-	-	-	-	-	-	-	-	-	-	-	-	-	-	-	-	-	-

Jul	L	M	Mi	J	V	S	D	L	M	Mi	J	V	S	D	L	M	Mi	J	V	S	D	L	M	Mi							
2019	1	2	3	4	5	6	7	8	9	10	11	12	13	14	15	16	17	18	19	20	21	22	23	24	25	26	27	28	29	30	31
	-	-	-	-	-	-	-	-	-	-	-	-	-	-	-	-	-	-	-	-	-	-	-	-	-	-	-	-	-	-	

Ag	J	V	S	D	L	M	Mi	J	V	S	D	L	M	Mi	J	V	S	D	L	M	Mi	J	V	S							
2019	1	2	3	4	5	6	7	8	9	10	11	12	13	14	15	16	17	18	19	20	21	22	23	24	25	26	27	28	29	30	31
	-	-	-	-	-	-	-	-	-	-	-	-	-	-	-	-	-	-	-	-	-	-	-	-	-	-	-	-	-	-	

Sep	D	L	M	Mi	J	V	S	D	L	M	Mi	J	V	S	D	L	M	Mi	J	V	S	D	L							
2019	1	2	3	4	5	6	7	8	9	10	11	12	13	14	15	16	17	18	19	20	21	22	23	24	25	26	27	28	29	30
	-	-	-	-	-	-	-	-	-	-	-	-	-	-	-	-	-	-	-	-	-	-	-	-	-	-	-	-	-	-

Oct	M	Mi	J	V	S	D	L	M	Mi	J	V	S	D	L	M	Mi	J	V	S	D	L	M	Mi	J							
2019	1	2	3	4	5	6	7	8	9	10	11	12	13	14	15	16	17	18	19	20	21	22	23	24	25	26	27	28	29	30	31
	-	-	-	-	-	-	-	-	-	-	-	-	-	-	-	-	-	-	-	-	-	-	-	-	-	-	-	-	-	-	

Alquiler de vacaciones
Región del Norte (Portugal) - Costa Verde (Portugal)
"Casa da Serra do Pilar"

11
[Reservar](#)

Calendario de disponibilidades - a partir de : octubre 2019

Nov	V	S	D	L	M	Mi	J	V	S	D	L	M	Mi	J	V	S	D	L	M	Mi	J	V	S							
2019	1	2	3	4	5	6	7	8	9	10	11	12	13	14	15	16	17	18	19	20	21	22	23	24	25	26	27	28	29	30
	-	-	-	-	-	-	-	-	-	-	-	-	-	-	-	-	-	-	-	-	-	-	-	-	-	-	-	-	-	-

Dic	D	L	M	Mi	J	V	S	D	L	M	Mi	J	V	S	D	L	M	Mi	J	V	S	D	L	M							
2019	1	2	3	4	5	6	7	8	9	10	11	12	13	14	15	16	17	18	19	20	21	22	23	24	25	26	27	28	29	30	31
	-	-	-	-	-	-	-	-	-	-	-	-	-	-	-	-	-	-	-	-	-	-	-	-	-	-	-	-	-	-	

Mes : [Siguiente >>](#)

Precios del alquiler - Apartamento - de 1 a 8 Persona(s)

Precios	Noche	Fin de semana	Semana	2 semanas	Mes
 Temporada Baja	117B* ↓ > 2	-	704B*	-	-
 Temporada Media	117B* ↓ > 2	-	704B*	-	-
 Temporada Alta	117B* ↓ > 2	-	704B*	-	-

↓ Precio decreciente > Mínimo Noche

[Reservar](#)

Condiciones de reservas

- **Reserva**
→ Pago en el momento de reservar : 20% del importe del alquiler
→ Pago del saldo : a la recepción de las llaves
→ Fianza requerida : 117B*
- **Alquiler**
→ Forfait limpieza incluido

Modalidades de pago aceptadas

- Giro bancario • PayPal • Efectivo

[▶ Reservar](#)

[▶ Contactar al propietario](#)

Contacte directamente con los propietarios

www.iha.com.pa
N° del anuncio
5926
[>> Reservar <<](#)

Contacto

Idiomas
hablados



* Tasa de conversión a título informativo : 100€ = 116.85\$ = 89£ = 117.29B

N° del anuncio 5926

www.iha.com.pa

