

# Alquiler de vacaciones Limoux Finca



Finca, individual, de 3 plantas, entrada particular, en un(a) Propiedad con Encanto

Marco : cultural, propicio al descanso

Capacidad : de 2 a 8 persona(s)

Dormitorio(s) : 4

Pieza(s) : 8

Limoux - Aude (11) - Languedoc-Rosellón

Francia

Reserva : +44 (0) 7798724689 (Reino Unido)

Nº del anuncio 6223

www.ihacompa



## Alquiler de vacaciones



Finca, individual, de 3 plantas, entrada particular, en un(a) Propiedad con Encanto

### • Ideal para todo público, varias familias

- Vista : sin vecinos, campo, río, ciudad, plaza, calle/avenida
- Marco : cultural, propicio al descanso
- Exposición : Sur

## Los extras

### • Parqueo :

Aparcamiento no cubierto : 3 plaza(s) reservada(s).

### • Ventajas :

5 bici(s)

### • instalaciones de bebé :

Comedor de bebé, coche infantil



la casa

## Medios Ambientes y localización



Campo



Pesca



Festival



Cultura

### Ocio

- Actividades de ocio a menos de 20 Km / 12 millas :

Camino para pasear, sendero costero/forestal, caminata, terreno de petanca

### Medio Ambiente

#### • Sitio :

Pistas de esquí 30km

Mar/océano >50km

Playa de arena >50km

Piscina pública 1,5km

Recorrido de golf 18 hoyos 25km

Descensos 30km

Río 1km

Lago 15km

Bosque 1,5km

Cadena montañosa 30km



la propiedad



vista sobre el centro



la casa

### Exterior

- Superficie terreno :  
150m<sup>2</sup>
- Instalación exterior :  
Terraza 12m<sup>2</sup>, balcón 4m<sup>2</sup>, solárium 8m<sup>2</sup>
- Marco exterior :  
Terreno cerrado < 100m<sup>2</sup>, jardín 10m<sup>2</sup>
- Instalaciones exteriores :  
Parrilla a gas, mesa(s) de jardín, 10 silla(s) de jardín



la casa

### Interior

- Capacidad de alojamiento :  
de 2 a 8 persona(s)
- Superficie habitable :  
200m<sup>2</sup>
- Disposición interior :  
8 pieza(s), 4 dormitorio(s), 2 aseo, 3 WC, cuarto de estar 28m<sup>2</sup>, cocina independiente, rincón comedor, entresuelo, lavadero, patio, veranda
- litera-cama(s) :  
3 cama de matrimonio, 2 camas gemelas sencilla, 1 cuna
- Confort :  
T.V., vídeo, lector DVD, juego de salón, colección de libros, colección de películas, teléfono, computadora, acceso internet, wifi, armario, secador de pelo, ventilador suplementario, ventilador de pared, calefacción central, calefacción eléctrica, estufa de madera, cortinas, alarma fuego
- Electrodomésticos :  
Vajilla/cubiertos, utensilios de cocina, cafetera, cafetera eléctrica, cafetera express, hervidor eléctrico, tostador, robot doméstico, cocina de gas, horno, microondas, nevera, lavavajilla, lavadora, secadora, aspirador, plancha, tabla de planchar

### Servicios

- Colada :  
Sábanas, Toallas, Edredón(es), Almohada(s)
- Casa :  
Limpieza inicial, Portero/conserje, Parqueo

### Informaciones prácticas

- **Informaciones prácticas**  
Niños bienvenidos  
Animales no aceptados  
Alquiler no fumador, cobertura teléfono móvil, transporte personal recomendado  
Agua : caliente/fría  
Tensión eléctrica : 220-240V / 50Hz  
Corriente eléctrica : red (eléctrica)



la casa



Album de fotos - 1



la casa



vista sobre el centro



la propiedad



la casa



la casa



Album de fotos - 2



la casa

la casa

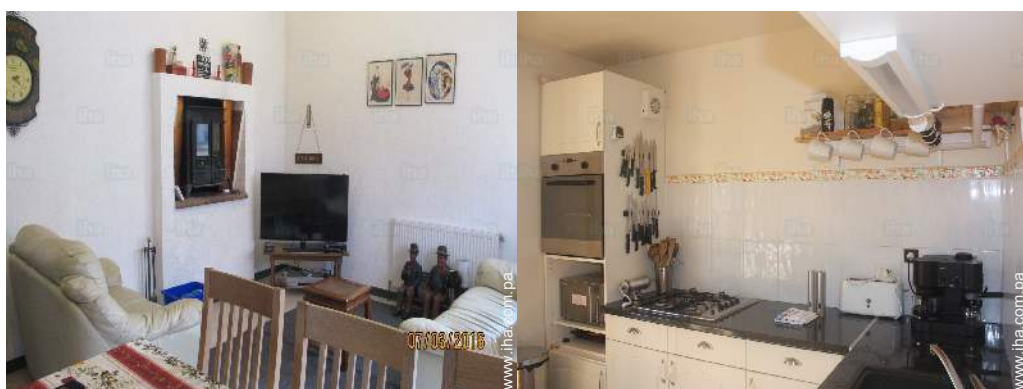

la casa

la casa



la casa

la propiedad



la propiedad



la propiedad

### Localización

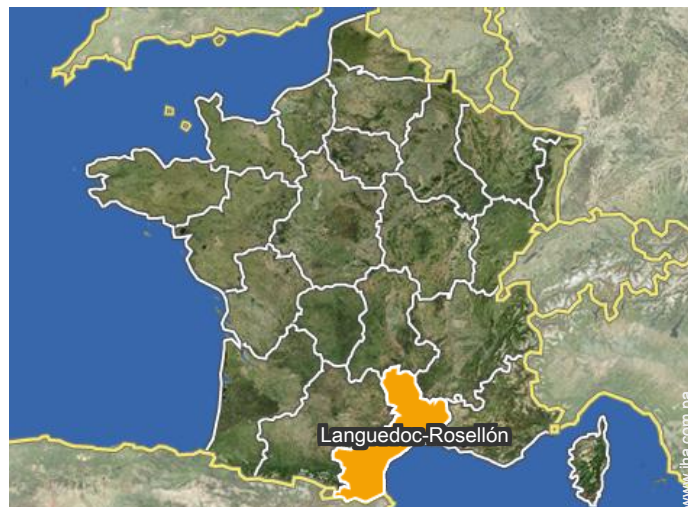

### Localización & acceso



Coordenadas GPS en grados, minutos, segundos: Latitud 43°3'24"N - Longitud 2° 12'3"E (Alojamiento)

#### Dirección

→ 10 rue D'Occitanie  
11300 Limoux

#### ● Aeropuerto Carcassonne Salvaza

→ Carcassonne, Aude, Languedoc-Rosellón, Francia  
→ Distancia : 20km  
→ Tiempo : 30'

#### ● Aeropuerto Toulouse Blagnac

→ Toulouse, Alto Garona, Mediodía-Pirineos, Francia  
→ Distancia : 90km  
→ Tiempo : 1h15'

#### ● Estación de tren Limoux

→ Limoux, Aude, Languedoc-Rosellón, Francia  
→ Distancia : 1,5km

→ Tiempo : 20'

- Limoux : (1km)
- Carcassonne : (20km)
- Mirepoix : (27km)

### Contacto

Idiomas hablados



# Alquiler de vacaciones Limoux - Francia Finca

7  
[Reservar](#)

## Calendario de disponibilidades - a partir de : enero 2018

En	L	M	Mi	J	V	S	D	L	M	Mi	J	V	S	D	L	M	Mi	J	V	S	D	L	M	Mi							
2018	1	2	3	4	5	6	7	8	9	10	11	12	13	14	15	16	17	18	19	20	21	22	23	24	25	26	27	28	29	30	31
																					-	-	-	-	-	-	-	-	-	-	-

Feb	J	V	S	D	L	M	Mi	J	V	S	D	L	M	Mi	J	V	S	D	L	M	Mi								
2018	1	2	3	4	5	6	7	8	9	10	11	12	13	14	15	16	17	18	19	20	21	22	23	24	25	26	27	28	
	-	-	-	-	-	-	-	-	-	-	-	-	-	-	-	-	-	-	-	-	-	-	-	-	-	-	-	-	-

Mar	J	V	S	D	L	M	Mi	J	V	S	D	L	M	Mi	J	V	S	D	L	M	Mi	J	V	S							
2018	1	2	3	4	5	6	7	8	9	10	11	12	13	14	15	16	17	18	19	20	21	22	23	24	25	26	27	28	29	30	31
	-	-	-	-	-	-	-	-	-	-	-	-	-	-	-	-	-	-	-	-	-	-	-	-	-	-	-	-	-	-	

Ab	D	L	M	Mi	J	V	S	D	L	M	Mi	J	V	S	D	L	M	Mi	J	V	S	D	L							
2018	1	2	3	4	5	6	7	8	9	10	11	12	13	14	15	16	17	18	19	20	21	22	23	24	25	26	27	28	29	30
	-	-	-	-	-	-	-	-	-	-	-	-	-	-	-	-	-	-	-	-	-	-	-	-	-	-	-	-	-	-

May	M	Mi	J	V	S	D	L	M	Mi	J	V	S	D	L	M	Mi	J	V	S	D	L	M	Mi	J							
2018	1	2	3	4	5	6	7	8	9	10	11	12	13	14	15	16	17	18	19	20	21	22	23	24	25	26	27	28	29	30	31
	-	-	-	-	-	-	-	-	-	-	-	-	-	-	-	-	-	-	-	-	-	-	-	-	-	-	-	-	-	-	

Jun	V	S	D	L	M	Mi	J	V	S	D	L	M	Mi	J	V	S	D	L	M	Mi	J	V	S							
2018	1	2	3	4	5	6	7	8	9	10	11	12	13	14	15	16	17	18	19	20	21	22	23	24	25	26	27	28	29	30
	-	-	-	-	-	-	-	-	-	-	-	-	-	-	-	-	-	-	-	-	-	-	-	-	-	-	-	-	-	-

Jul	D	L	M	Mi	J	V	S	D	L	M	Mi	J	V	S	D	L	M	Mi	J	V	S	D	L	M							
2018	1	2	3	4	5	6	7	8	9	10	11	12	13	14	15	16	17	18	19	20	21	22	23	24	25	26	27	28	29	30	31
	-	-	-	-	-	-	-	-	-	-	-	-	-	-	-	-	-	-	-	-	-	-	-	-	-	-	-	-	-	-	

Ag	Mi	J	V	S	D	L	M	Mi	J	V	S	D	L	M	Mi	J	V	S	D	L	M	Mi	J	V							
2018	1	2	3	4	5	6	7	8	9	10	11	12	13	14	15	16	17	18	19	20	21	22	23	24	25	26	27	28	29	30	31
	-	-	-	-	-	-	-	-	-	-	-	-	-	-	-	-	-	-	-	-	-	-	-	-	-	-	-	-	-	-	

Sep	S	D	L	M	Mi	J	V	S	D	L	M	Mi	J	V	S	D	L	M	Mi	J	V	S	D							
2018	1	2	3	4	5	6	7	8	9	10	11	12	13	14	15	16	17	18	19	20	21	22	23	24	25	26	27	28	29	30
	-	-	-	-	-	-	-	-	-	-	-	-	-	-	-	-	-	-	-	-	-	-	-	-	-	-	-	-	-	-

Oct	L	M	Mi	J	V	S	D	L	M	Mi	J	V	S	D	L	M	Mi	J	V	S	D	L	M	Mi							
2018	1	2	3	4	5	6	7	8	9	10	11	12	13	14	15	16	17	18	19	20	21	22	23	24	25	26	27	28	29	30	31
	-	-	-	-	-	-	-	-	-	-	-	-	-	-	-	-	-	-	-	-	-	-	-	-	-	-	-	-	-	-	

Reservado
  Temporada Baja
  Temporada Media
  Temporada Alta





Calendario de disponibilidades - a partir de : octubre 2018

Nov	J	V	S	D	L	M	Mi	J	V	S	D	L	M	Mi	J	V	S	D	L	M	Mi	J	V							
2018	1	2	3	4	5	6	7	8	9	10	11	12	13	14	15	16	17	18	19	20	21	22	23	24	25	26	27	28	29	30
-	-	-	-	-	-	-	-	-	-	-	-	-	-	-	-	-	-	-	-	-	-	-	-	-	-	-	-	-	-	

Dic	S	D	L	M	Mi	J	V	S	D	L	M	Mi	J	V	S	D	L	M	Mi	J	V	S	D	L							
2018	1	2	3	4	5	6	7	8	9	10	11	12	13	14	15	16	17	18	19	20	21	22	23	24	25	26	27	28	29	30	31
-	-	-	-	-	-	-	-	-	-	-	-	-	-	-	-	-	-	-	-	-	-	-	-	-	-	-	-	-	-		

Reservado
  Temporada Baja
  Temporada Media
  Temporada Alta

[Mes : Siguiete >>](#)

Precios del alquiler - Finca - de 2 a 8 Persona(s)

Precios	Noche	Fin de semana	Semana	2 semanas	Mes
<span style="color: green;">■</span> Temporada Baja	100B* > 3	-	498B*	821B*	1583B*
<span style="color: blue;">■</span> Temporada Media	117B* > 3	-	645B*	1173B*	2111B*
<span style="color: orange;">■</span> Temporada Alta	-	-	968B*	1759B*	3050B*

> Mínimo Noche

[Reservar](#)

Condiciones de reservas

- **Reserva**
  - Pago en el momento de reservar : 293B\*
  - Pago del saldo :
  - 2 meses antes de la estancia
  - Fianza requerida : 293B\*
- **Alquiler**
  - Gastos incluidos
  - Impuesto de estancias incluido
  - Forfait limpieza incluido

[▶ Reservar](#)

[▶ Contactar al propietario](#)

Modalidades de pago aceptadas

- Giro bancario

Contacte directamente con los propietarios

[www.iha.com.pa](http://www.iha.com.pa)  
**N° del anuncio**  
**6223**  
**>> Reservar <<**

Contacto

Idiomas hablados 

\* Tasa de conversión a título informativo : 100€ = 117.29\$ = 89.59£ = 117.29B  
N° del anuncio 6223

[www.iha.com.pa](http://www.iha.com.pa)

