

# Alquiler de vacaciones L'Isle-sur-la-Sorgue Finca

La casa es para 5 personas imprescindible. Un cheque de fianza de 800 euros y devuelto 1 mes después de su salida. Debe pagar 80 euros de limpieza, obligatorio, a la llegada. 50% a retener.

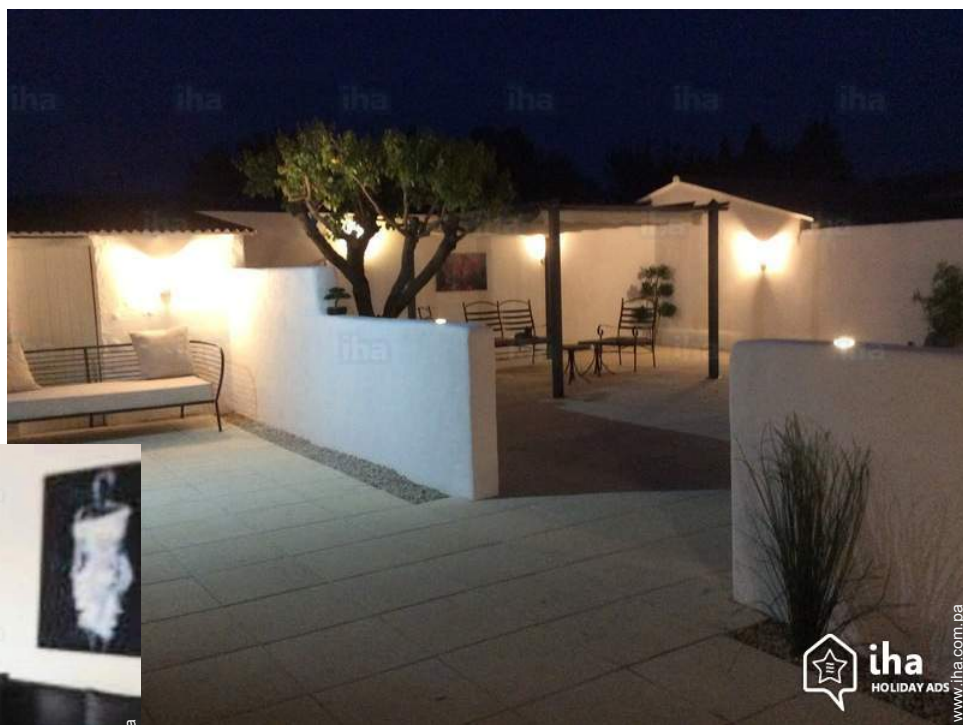

**Finca**, individual, de 1 planta, entrada particular, en un(a) Propiedad privada

Marco : encantador, tranquilo

Capacidad : de 2 a 5 persona(s)

Dormitorio(s) : 3

Pieza(s) : 6

L'Isle-sur-la-Sorgue - Vaucluse (84) - Provenza-Alpes-Costa Azul  
Francia

Reserva : +33 (0) 647986227 (Francia)

N° del anuncio 49069

[www.iha.com.pa](http://www.iha.com.pa)



## Alquiler de vacaciones



Finca, individual, de 1 planta, entrada particular, en un(a) Propiedad privada

- **Ideal para todo público, senior(s)**
- **Vista : sin vecinos, piscina, pueblo**
- **Marco : encantador, tranquilo**

" Casa de 125 m<sup>2</sup>, reconstruida en 2015, todo en blanco, con piscina con ducha solar + rincón de relax inmenso solárium renovado en junio de 2014, sobre 500 m<sup>2</sup> de terreno. Una iluminación suave para las noches de verano. 5 hamacas y un salón con pérgola. La atmósfera es zen, todo es dulce para ver el jardín entero y sus grandes piedras a lo largo del jardín rehecho en febrero de 2015. Podrá disfrutar al máximo de sus vacaciones. Living comedor rehecho en 2015, aire acondicionado, decoración en tonos negro y gris, pantalla 3D de 150 cm amplificador Boss; DVD, Internet, Wifi en toda la casa y piano de laca negra en el jardín. 1 WC en la planta baja. Cocina nueva toda blanca; todos los electrodomésticos nuevos, tiene de todo para cocinar, horno de última generación. Cuarto de baño con ducha italiana 1,60 en 1,30, 1 aseo con ducha pequeña, 3 habitaciones nuevas rehechas febrero de 2015 del piso hasta el techo, con un televisor en cada habitación. Terraza de 15 m<sup>2</sup> que va desde la cocina al salón con apertura al patio y la piscina. Puede disfrutar de almuerzo y cena en una mesa para 6 personas con vistas a la nueva barbacoa para desayunar con mesa de hierro forjado y 6 sillas de hierro. La casa se ha rehecho con nuevas decoraciones. Completamente segura sin obstáculos del lado de la piscina. "

## Los extras

- **Piscina :**  
Piscina privada, rectangular (largura 6,50m, anchura 3,50m), acceso por la escalera, seguridad niño, ducha exterior
- **Parqueo :**  
Aparcamiento no cubierto : 2 en la residencia, plaza(s) reservada(s), en el

terreno.

- **Ventajas :**  
Piano, 5 bici(s)

## Medios Ambientes y localización

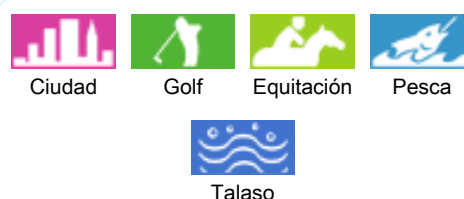

" Todas las ventanas son nuevas y están aisladas con PVC. 3 bicicletas. Estacionamiento 2 autos. 500 m del centro de la ciudad. A dos pasos de panadería, super, Intermarché, farmacia. No se aceptan niños de menos de 1,40 cm por seguridad. Incluso si hay una alarma de la piscina y una barrera de seguridad. No quiero tomar ningún riesgo. "

### Ocio

- **Actividades de ocio a menos de 20 Km / 12 millas :**

Baño, barca a pedal, piragüismo, golf, centro de equitación, poni club, camino para pasear, sendero costero/forestal, caminata, MTB (itinerario circuito), paracaidismo ascendente, parapente, ULM, paseo a caballo, mini golf, skate board (rampa), karting, circuito automóvil, juego de bolos, baloncesto, balónvolea, caza, acrobanché, pesca, pesca de altura, pesca con caña, terreno de petanca

- **Encuadramiento :**

Escuela de buceo, escuela de tenis, escuela de equitación

### Medio Ambiente

- **Sitio :**

Pista de patinaje 20km  
Piscina climatizada 300m  
Playa de arena >50km  
Piscina pública 1km  
Pista de tenis pública 1km  
Recorrido de golf 18 hoyos 2km  
Río 500m  
Lago 10km



instalación interior



### Interior

- **Capacidad de alojamiento :**

de 2 a 5 persona(s) (5 adultos)

- **Disposición interior :**

6 pieza(s), 3 dormitorio(s), comedor, rincón comedor, rincón chimenea, sala de televisión, área bar, vestidor, recepción, despensa, patio, veranda, loggia

- **litera-cama(s) :**

2 cama de matrimonio, 1 cama sencilla

- **Confort :**

Chimenea, T.V., salón cine, juego de salón, enchufe antena t.v., teléfono, computadora, cable/satélite, secador de pelo, parcialmente climatizado, ventanal, cortinas, estores, doble vidriera, persianas enrollables, persianas automáticas, portal teledirigido

- **Electrodomésticos :**

Vajilla/cubiertos, utensilios de cocina, cafetera, cafetera eléctrica, cafetera express, hervidor eléctrico, tostador, exprimidor, máquina de crepes, aparato de la raclette, parilla, placa eléctrica, horno, hornillo, microondas, campana extractora, nevera, congelador, lavavajilla, lavadora, aspirador, plancha, tabla de planchar

### Exterior

- **Instalación exterior :**

Terraza, terraza cubierta, solárium

- **Marco exterior :**

Patio privado, terreno cerrado, jardín, parque arbolado

- **Instalaciones exteriores :**

Salón de té, parrilla, 8 silla(s) de jardín, cenador, sombrilla, área de jardín, 4 reposera(s), 2 tumbona(s), ducha exterior



### Servicios

- **Colada :**

Sábanas, Toallas, Ropa blanca, Toallas de playa, Edredón(es), Almohada(s)

- **Casa :**

Limpieza inicial suplemento (+123B\*), Servicio de mantenimiento jardín/piscina (1 X / por semana), Parqueo

### Informaciones prácticas

- **Informaciones prácticas**

No niños menores de 8 años  
Animales aceptados bajo condiciones (informarse con el propietario)  
Alquiler no fumador, cobertura teléfono móvil



[www.ihacompa.com](http://www.ihacompa.com)

N° del anuncio 49069



Album de fotos - 1



instalación interior



Album de fotos - 2



área de cocina





Album de fotos - 3



vista sobre la piscina





### Localización



### Localización & acceso

" Le recibo en casa con mis dos hijos Christophe 24 años y Laura 20 años. Todo el dinero de los alquileres es para mantener la casa. Gracias a eso estoy viviendo un sueño en esta hermosa casa. "

 **Coordenadas GPS en grados, minutos, segundos: Latitud 43°55'40"N - Longitud 5° 4'1"E (Alojamiento)**

#### Dirección

→ 8 lotissement le Provençal  
84800 L'Isle-sur-la-Sorgue

● **Autopista (salida) A7 (Avignon Sud)**

→ Aviñón, Vaucluse, Provenza-Alpes-Costa Azul, Francia

→ Distancia : 15km

→ Tiempo : 30'

● Cavaillon : (12km)

### Contacto

Idiomas  
hablados



# Alquiler de vacaciones Vaucluse - Provenza-Alpes-Costa Azul Finca

## Calendario de disponibilidades - a partir de : marzo 2018

Mar	J	V	S	D	L	M	Mi	J	V	S	D	L	M	Mi	J	V	S	D	L	M	Mi	J	V	S							
2018	1	2	3	4	5	6	7	8	9	10	11	12	13	14	15	16	17	18	19	20	21	22	23	24	25	26	27	28	29	30	31
																-	-	-	-	-	-	-	-	-	-	-	-	-	-	-	

Ab	D	L	M	Mi	J	V	S	D	L	M	Mi	J	V	S	D	L	M	Mi	J	V	S	D	L							
2018	1	2	3	4	5	6	7	8	9	10	11	12	13	14	15	16	17	18	19	20	21	22	23	24	25	26	27	28	29	30
	-	-	-	-	-	-	-	-	-	-	-	-	-	-	-	-	-	-	-	-	-	-	-	-	-	-	-	-	-	-

May	M	Mi	J	V	S	D	L	M	Mi	J	V	S	D	L	M	Mi	J	V	S	D	L	M	Mi	J							
2018	1	2	3	4	5	6	7	8	9	10	11	12	13	14	15	16	17	18	19	20	21	22	23	24	25	26	27	28	29	30	31
	-	-	-	-	-	-	-	-	-	-	-	-	-	-	-	-	-	-	-	-	-	-	-	-	-	-	-	-	-	-	

Jun	V	S	D	L	M	Mi	J	V	S	D	L	M	Mi	J	V	S	D	L	M	Mi	J	V	S							
2018	1	2	3	4	5	6	7	8	9	10	11	12	13	14	15	16	17	18	19	20	21	22	23	24	25	26	27	28	29	30
	-	-	-	-	-	-	-	-	-	-	-	-	-	-	-	-	-	-	-	-	-	-	-	-	-	-	-	-	-	-

Jul	D	L	M	Mi	J	V	S	D	L	M	Mi	J	V	S	D	L	M	Mi	J	V	S	D	L	M							
2018	1	2	3	4	5	6	7	8	9	10	11	12	13	14	15	16	17	18	19	20	21	22	23	24	25	26	27	28	29	30	31
	-	-	-	-	-	-	-	-	-	-	-	-	-	-	-	-	-	-	-	-	-	-	-	-	-	-	-	-	-	-	

Ag	Mi	J	V	S	D	L	M	Mi	J	V	S	D	L	M	Mi	J	V	S	D	L	M	Mi	J	V							
2018	1	2	3	4	5	6	7	8	9	10	11	12	13	14	15	16	17	18	19	20	21	22	23	24	25	26	27	28	29	30	31
	-	-	-	-	-	-	-	-	-	-	-	-	-	-	-	-	-	-	-	-	-	-	-	-	-	-	-	-	-	-	

Sep	S	D	L	M	Mi	J	V	S	D	L	M	Mi	J	V	S	D	L	M	Mi	J	V	S	D							
2018	1	2	3	4	5	6	7	8	9	10	11	12	13	14	15	16	17	18	19	20	21	22	23	24	25	26	27	28	29	30
	-	-	-	-	-	-	-	-	-	-	-	-	-	-	-	-	-	-	-	-	-	-	-	-	-	-	-	-	-	-

Oct	L	M	Mi	J	V	S	D	L	M	Mi	J	V	S	D	L	M	Mi	J	V	S	D	L	M	Mi							
2018	1	2	3	4	5	6	7	8	9	10	11	12	13	14	15	16	17	18	19	20	21	22	23	24	25	26	27	28	29	30	31
	-	-	-	-	-	-	-	-	-	-	-	-	-	-	-	-	-	-	-	-	-	-	-	-	-	-	-	-	-	-	

Nov	J	V	S	D	L	M	Mi	J	V	S	D	L	M	Mi	J	V	S	D	L	M	Mi	J	V							
2018	1	2	3	4	5	6	7	8	9	10	11	12	13	14	15	16	17	18	19	20	21	22	23	24	25	26	27	28	29	30
	-	-	-	-	-	-	-	-	-	-	-	-	-	-	-	-	-	-	-	-	-	-	-	-	-	-	-	-	-	-

Dic	S	D	L	M	Mi	J	V	S	D	L	M	Mi	J	V	S	D	L	M	Mi	J	V	S	D	L							
2018	1	2	3	4	5	6	7	8	9	10	11	12	13	14	15	16	17	18	19	20	21	22	23	24	25	26	27	28	29	30	31
	-	-	-	-	-	-	-	-	-	-	-	-	-	-	-	-	-	-	-	-	-	-	-	-	-	-	-	-	-	-	







Calendario de disponibilidades - a partir de : diciembre 2018

En	M	Mi	J	V	S	D	L	M	Mi	J	V	S	D	L	M	Mi	J	V	S	D	L	M	Mi	J	
2019	1	2	3	4	5	6	7	8	9	10	11	12	13	14	15	16	17	18	19	20	21	22	23	24	25
	-	-	-	-	-	-	-	-	-	-	-	-	-	-	-	-	-	-	-	-	-	-	-	-	-

Feb	V	S	D	L	M	Mi	J	V	S	D	L	M	Mi	J	V	S	D	L	M	Mi	J							
2019	1	2	3	4	5	6	7	8	9	10	11	12	13	14	15	16	17	18	19	20	21	22	23	24	25	26	27	28
	-	-	-	-	-	-	-	-	-	-	-	-	-	-	-	-	-	-	-	-	-	-	-	-	-	-	-	

Mes : [Siguiente >>](#)

Precios del alquiler - Finca - de 2 a 5 Persona(s)

Precios	Noche	Fin de semana	Semana	2 semanas	Mes
 Temporada Baja	-	-	1418B* (Sábado)	-	-
 Temporada Media	-	-	1788B* (Sábado)	-	-
 Temporada Alta	-	-	2158B* (Sábado)	-	-

(Día de llegada)

[Reservar](#)

Condiciones de reservas

• Reserva

- Pago en el momento de reservar : 50% del importe del alquiler
- Pago del saldo : 1 mes antes de la estancia
- Fianza requerida : 987B\*

• Alquiler

- Impuesto de estancias incluido
- Forfait limpieza suplementario : 99B\*

[▶ Reservar](#)

[▶ Contactar al propietario](#)

Modalidades de pago aceptadas

- Giro bancario • Efectivo

Contacte directamente con los propietarios

[www.iha.com.pa](http://www.iha.com.pa)

N° del anuncio

49069

[>> Reservar <<](#)

Contacto

Idiomas  
hablados



\* Tasa de conversión a título informativo : 100€ = 123.46\$ = 88.94£ = 123.32B

N° del anuncio 49069

[www.iha.com.pa](http://www.iha.com.pa)

