

Alquiler de vacaciones Hardelot-Plage Finca

¡Villa completamente reformada en 2017, cerca centro ciudad y playa!



Finca, individual, a ras del suelo

Marco : calma, agradable

Capacidad : de 1 a 7 persona(s)

Dormitorio(s) : 3

Pieza(s) : 6

Hardelot-Plage - Paso de Calais (62) - Norte-Paso de Calais
Francia

Reserva : +33 (0) 954318476 (Francia)

N° del anuncio 28828

www.iha.com.pa



Alquiler de vacaciones



Finca, individual, a ras del suelo

- **Ideal para familia, depostista(s)**
- **Vista :** mar/océano, campo, jardín/parque, bosque
- **Marco :** calma, agradable
- **Exposición :** Suroeste

" Vestidor de 90 m 2 en parcela de 800 m 2, con una muy buena orientación, incluyendo = Hall de entrada con closet cocina con mesa de 6 sillas y sótano / sala de estar con chimenea de esquina de madera fuego y pantalla plana TV y comedor con mesa y 6 sillas / Habitación 1 = 2 camas de 90 cm y Dresser / habitación 2 = 2 camas de 90 cm y 1 cama de 90cm + armario / sala 3 = 1 cama doble de 160cm, armario y tocador cuenca 1 muebles de baño con doble se hunde y ducha terraza con mesa y bodega 6 , barbacoa / dueño de garaje a disposición si usted necesita las hojas no son proporcionados. Subida corta a 45 grados para llegar al estacionamiento y en el hogar "



cocina

Medios Ambientes y localización



" Aficiones = Tenis / Golf / caballo del montar a caballo, vela / trekking = Nausicaa en Boulogne en mar /mareis en Etaples / visita de le Touquet "

Ocio

- **Actividades de ocio a menos de 20 Km / 12 millas :**

Baño, windsurf, vela, kitesurf, golf, tenis, centro de equitación, camino para pasear, sendero costero/forestal, caminata, MTB (itinerario circuito), carovelismo, cometa, paseo a caballo, skate board (rampa), caza, acrobanché, pesca, terreno de petanca

- **Encuadramiento :**

Escuela de vela, escuela de tenis, escuela de equitación

- **Zonas atractivas y relajación :**

Bar, discoteca, restaurante, cine, parque y jardín, centro de exposición, galería de arte, festival, antigüedades y brocante, centro de belleza

Medio Ambiente

- **Sitio :**

Mar/océano 800m
Playa de arena 800m
Piscina pública 15km
Pista de tenis pública 2,5km
Recorrido de golf 18 hoyos
Base náutica
Lago 2km
Bosque 1,5km

- **Comodidades :**

Centro del pueblo 300m
Alquiler de bici/MTB
Alquiler de barco
Panadería 300m
Catering
Pequeños comercios 300m
Supermercado 300m
Peluquería
Correos
Cajero automático
Farmacia 500m
Doctor 500m
Enfermera
Hospital 15km



vista desde el salón



vista desde el jardín/parque



literas

Interior

- **Capacidad de alojamiento :**
de 1 a 7 persona(s)
- **Superficie habitable :**
90m²
- **Disposición interior :**
6 pieza(s), 3 dormitorio(s), 1 cuarto de baño, 1 WC, salón 28m², cocina independiente, rincón chimenea, despensa
- **litera-cama(s) :**
1 cama de matrimonio, 3 cama sencilla, 1 literas
- **Confort :**
Chimenea, T.V., lector DVD, juego de salón, enchufe antena t.v., armario empotrado, ropero, secador de pelo, radiador toallero, calefacción eléctrica, cortinas
- **Electrodomésticos :**
Vajilla/cubiertos, utensilios de cocina, cafetera eléctrica, hervidor eléctrico, tostador, aparato de la raclette, placa eléctrica, horno, microondas, campana extractora, nevera, congelador, lavavajilla, lavadora, aspirador, plancha, tabla de planchar

Exterior

- **Superficie terreno :**
800m²
- **Instalación exterior :**
Terraza 25m², terraza cubierta 5m²
- **Marco exterior :**
Jardín, césped
- **Instalaciones exteriores :**
Parrilla, mesa(s) de jardín, 6 silla(s) de jardín, 2 tumbona(s)



cama sencilla

Servicios

- **Casa :**
Limpieza inicial suplemento

Informaciones prácticas

- **Informaciones prácticas**
Niños bienvenidos
Animales no aceptados



cama de matrimonio

Plano de disposición

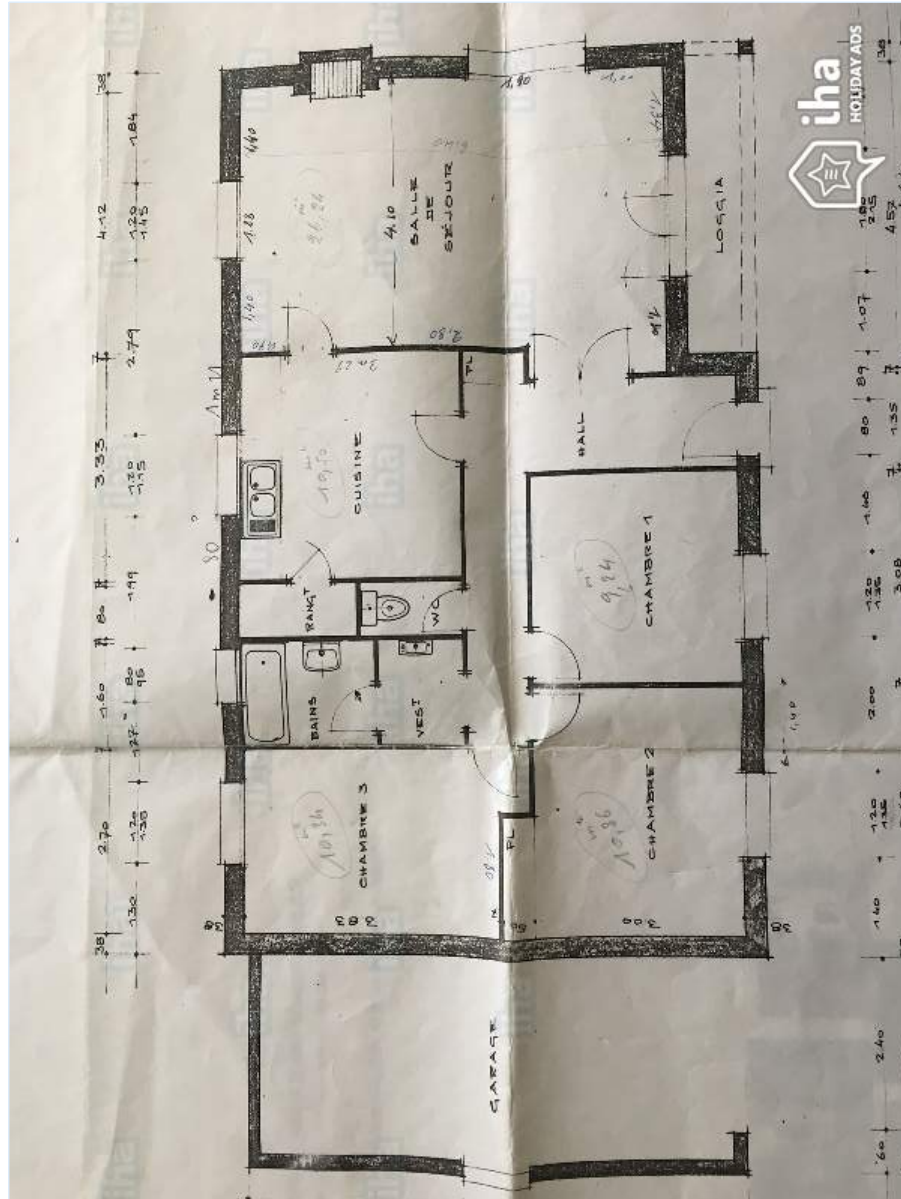

www.ihacompa.com

Album de fotos - 1



cocina



vista desde el jardín/parque



vista desde el salón



literas



cama de matrimonio

Album de fotos - 2



cama sencilla

cuarto de baño

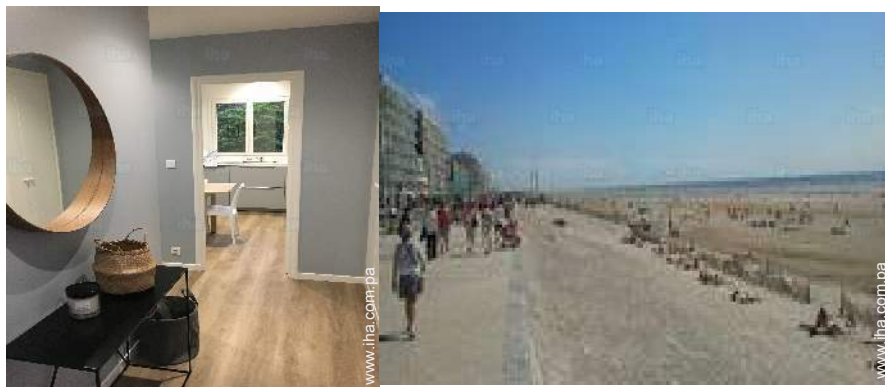

Localización



Localización & acceso

" a 700 m Club de vela de Hardelot y 400 m del centro de "



Coordenadas GPS en grados, minutos, segundos: Latitud 50°37'44"N - Longitud 1°35'14"E (Alojamiento)

Dirección

→ 141 avenue du belvédère
62152 Hardelot-Plage

• Autopista (salida) Neufchatel Hardelot

→ Neufchâtel-Hardelot, Paso de Calais,
Norte-Paso de Calais, Francia
→ Tiempo : 5'

• Boulogne-sur-Mer : (15km)

Contacto

Idiomas
hablados



Alquiler de vacaciones Paso de Calais - Norte-Paso de Calais Finca

Calendario de disponibilidades - a partir de : noviembre 2018

Nov	J	V	S	D	L	M	Mi	J	V	S	D	L	M	Mi	J	V	S	D	L	M	Mi	J	V							
2018	1	2	3	4	5	6	7	8	9	10	11	12	13	14	15	16	17	18	19	20	21	22	23	24	25	26	27	28	29	30
															-	-	-	-	-	-	-	-	-	-	-	-	-	-	-	-

Dic	S	D	L	M	Mi	J	V	S	D	L	M	Mi	J	V	S	D	L	M	Mi	J	V	S	D	L							
2018	1	2	3	4	5	6	7	8	9	10	11	12	13	14	15	16	17	18	19	20	21	22	23	24	25	26	27	28	29	30	31
	-	-	-	-	-	-	-	-	-	-	-	-	-	-	-	-	-	-	-	-	-	-	-	-	-	-	-	-	-	-	

En	M	Mi	J	V	S	D	L	M	Mi	J	V	S	D	L	M	Mi	J	V	S	D	L	M	Mi	J							
2019	1	2	3	4	5	6	7	8	9	10	11	12	13	14	15	16	17	18	19	20	21	22	23	24	25	26	27	28	29	30	31
	-	-	-	-	-	-	-	-	-	-	-	-	-	-	-	-	-	-	-	-	-	-	-	-	-	-	-	-	-	-	

Feb	V	S	D	L	M	Mi	J	V	S	D	L	M	Mi	J	V	S	D	L	M	Mi	J							
2019	1	2	3	4	5	6	7	8	9	10	11	12	13	14	15	16	17	18	19	20	21	22	23	24	25	26	27	28
	-	-	-	-	-	-	-	-	-	-	-	-	-	-	-	-	-	-	-	-	-	-	-	-	-	-	-	-

Mar	V	S	D	L	M	Mi	J	V	S	D	L	M	Mi	J	V	S	D	L	M	Mi	J	V	S	D							
2019	1	2	3	4	5	6	7	8	9	10	11	12	13	14	15	16	17	18	19	20	21	22	23	24	25	26	27	28	29	30	31
	-	-	-	-	-	-	-	-	-	-	-	-	-	-	-	-	-	-	-	-	-	-	-	-	-	-	-	-	-	-	

Ab	L	M	Mi	J	V	S	D	L	M	Mi	J	V	S	D	L	M	Mi	J	V	S	D	L	M							
2019	1	2	3	4	5	6	7	8	9	10	11	12	13	14	15	16	17	18	19	20	21	22	23	24	25	26	27	28	29	30
	-	-	-	-	-	-	-	-	-	-	-	-	-	-	-	-	-	-	-	-	-	-	-	-	-	-	-	-	-	-

May	Mi	J	V	S	D	L	M	Mi	J	V	S	D	L	M	Mi	J	V	S	D	L	M	Mi	J	V							
2019	1	2	3	4	5	6	7	8	9	10	11	12	13	14	15	16	17	18	19	20	21	22	23	24	25	26	27	28	29	30	31
	-	-	-	-	-	-	-	-	-	-	-	-	-	-	-	-	-	-	-	-	-	-	-	-	-	-	-	-	-	-	

Jun	S	D	L	M	Mi	J	V	S	D	L	M	Mi	J	V	S	D	L	M	Mi	J	V	S	D							
2019	1	2	3	4	5	6	7	8	9	10	11	12	13	14	15	16	17	18	19	20	21	22	23	24	25	26	27	28	29	30
	-	-	-	-	-	-	-	-	-	-	-	-	-	-	-	-	-	-	-	-	-	-	-	-	-	-	-	-	-	-

Jul	L	M	Mi	J	V	S	D	L	M	Mi	J	V	S	D	L	M	Mi	J	V	S	D	L	M	Mi							
2019	1	2	3	4	5	6	7	8	9	10	11	12	13	14	15	16	17	18	19	20	21	22	23	24	25	26	27	28	29	30	31
	-	-	-	-	-	-	-	-	-	-	-	-	-	-	-	-	-	-	-	-	-	-	-	-	-	-	-	-	-	-	

Ag	J	V	S	D	L	M	Mi	J	V	S	D	L	M	Mi	J	V	S	D	L	M	Mi	J	V	S							
2019	1	2	3	4	5	6	7	8	9	10	11	12	13	14	15	16	17	18	19	20	21	22	23	24	25	26	27	28	29	30	31
	-	-	-	-	-	-	-	-	-	-	-	-	-	-	-	-	-	-	-	-	-	-	-	-	-	-	-	-	-	-	



Calendario de disponibilidades - a partir de : agosto 2019

Sep	D	L	M	Mi	J	V	S	D	L	M	Mi	J	V	S	D	L	M	Mi	J	V	S	D	L							
2019	1	2	3	4	5	6	7	8	9	10	11	12	13	14	15	16	17	18	19	20	21	22	23	24	25	26	27	28	29	30
	-	-	-	-	-	-	-	-	-	-	-	-	-	-	-	-	-	-	-	-	-	-	-	-	-	-	-	-	-	

Oct	M	Mi	J	V	S	D	L	M	Mi	J	V	S	D	L	M	Mi	J	V	S	D	L	M	Mi	J							
2019	1	2	3	4	5	6	7	8	9	10	11	12	13	14	15	16	17	18	19	20	21	22	23	24	25	26	27	28	29	30	31
	-	-	-	-	-	-	-	-	-	-	-	-	-	-	-	-	-	-	-	-	-	-	-	-	-	-	-	-	-	-	

Mes : [Siguiete >>](#)

Precios del alquiler - Finca - de 1 a 7 Persona(s)

Precios	Noche	Fin de semana	Semana	2 semanas	Mes
 Temporada Baja	-	-	586B* (Sábado)	-	-
 Temporada Media	-	-	821B* (Sábado)	-	-
 Temporada Alta	-	-	1056B* (Sábado)	-	-
 Fiestas especiales	-	-	938B* (Sábado)	-	-

(Día de llegada)

[Reservar](#)

Condiciones de reservas

• Reserva

- Pago en el momento de reservar : 30% del importe del alquiler
- Pago del saldo : a la recepción de las llaves
- Fianza requerida : 469B*

• Alquiler

- Forfait limpieza suplementario : 47B*

Modalidades de pago aceptadas

- Giro bancario
- Cheque bancario
- Efectivo

[▶ Reservar](#)

[▶ Contactar al propietario](#)

Contacte directamente con los propietarios

www.iha.com.pa

N° del anuncio

28828

[>> Reservar <<](#)

Contacto

Idiomas
hablados



* Tasa de conversión a título informativo : 100€ = 116.85\$ = 89£ = 117.29B

N° del anuncio 28828

www.iha.com.pa

