

Alquiler temporal de Lujo Porto-Vecchio Chalet de Lujo

Villa de lujo para mar-montaña 360 °, propiedad privada, piscina, vista del deporte, juegos.

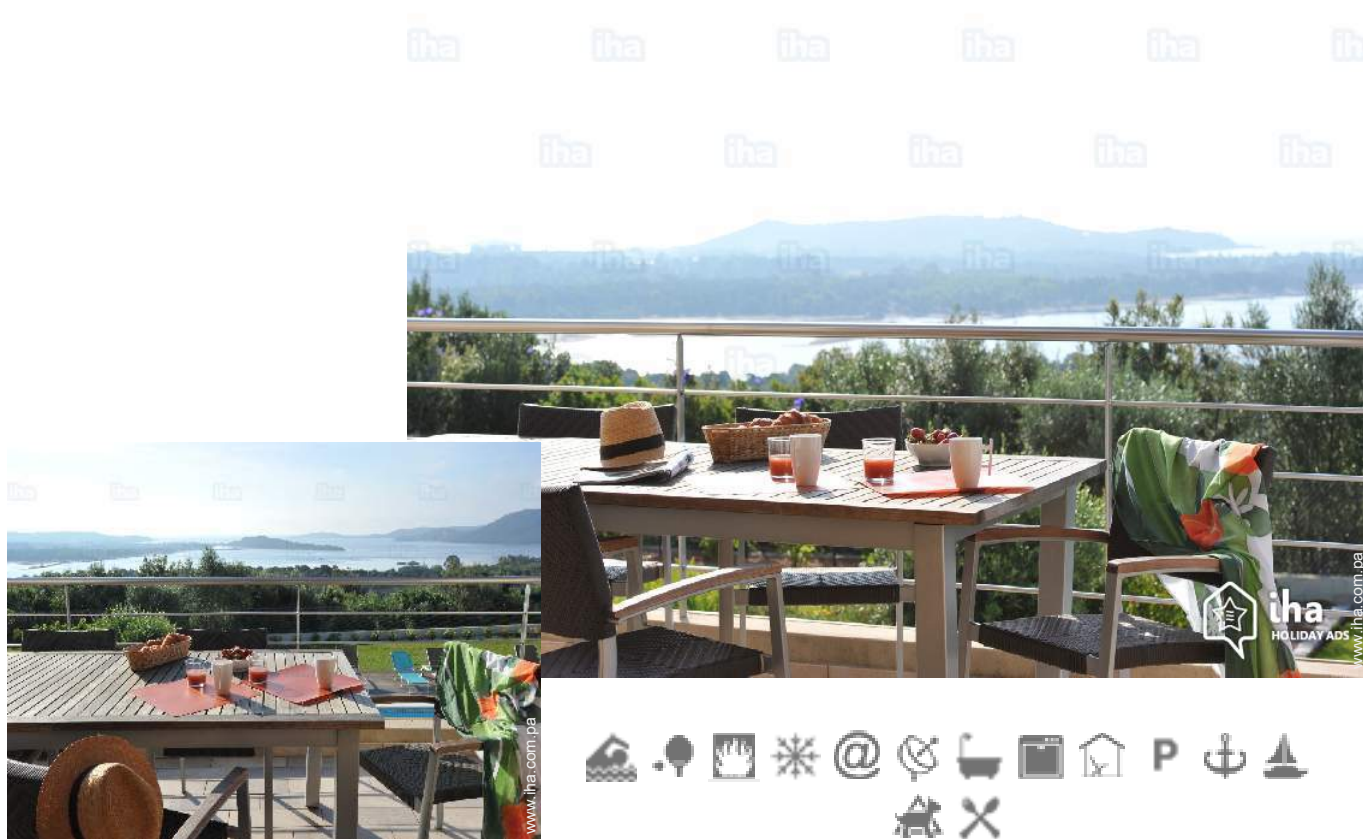

Chalet de Lujo, individual, de 1 planta, entrada particular, en un(a) Propiedad privada

Marco : encantador, propicio al descanso

Capacidad : de 1 a 9 persona(s)

Dormitorio(s) : 6

Pieza(s) : 6



Amueblado de Turismo (5 estrellas)

Porto-Vecchio - Córcega del Sur (2A) - Córcega
Francia

N° del anuncio 57960

Reserva : +33 (0) 495700185 (Francia)

www.iha.com.pa

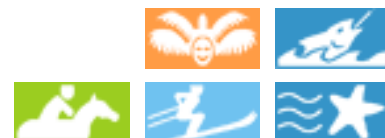

Alquiler temporal de Lujo



Chalet de Lujo, individual, de 1 planta, entrada particular, en un(a) Propiedad privada

• Ideal para todo público

- Vista : panorámica, sin vecinos, dominante, mar/océano, piscina, río
- Marco : encantador, propicio al descanso
- Exposición : Sureste

" Villa nueva, cómoda, climatizada y cubierta nueva Grupo d desmontable abrigo fuera de temporada, panorámica vista de la entera Golfo de Porto Vecchio, solarium, todo mobiliario, conexión wi fi, cocina barra d fue la piscina, con 150 m2 de patio de teca, sol sala de todos día grandes juegos con un fútbolín billar y un gimnasio totalmente equipado , gimnasio, juego de ajedrez gigante al aire libre, mesa de ping pong, bádminton... "

Los extras

• Piscina :

Piscina privada, ovalada (largura 10m, anchura 5,50m), calentada, cubierta, sistema de iluminación, acceso por la escalera, seguridad niño, ducha exterior (abierta desde '01 enero' hasta '31 diciembre')

• Parqueo :

Aparcamiento no cubierto : 4 en la residencia.

• Ventajas :

Máquina(s) de musculación, mesa de billar, fútbolín, mesa de ping-pong, raqueta(s) de ping-pong, campo de balonvolea, terreno de petanca, 4 juego de bolas de petanca, barco de motor

• instalaciones de bebé :

Comedor de bebé, vestidor, bañera bebé, orinal bebé, parque infantil, coche infantil

Privilegios :
Amarre privado

Medios Ambientes y localización



Mar



Esquí



Equitación



Pesca



Festival

" ESCAPAR A PORTO-VECCHIO. Paraíso entre mar y montaña, la región de Porto Vecchio es un destino privilegiado para compartir paisajes sino también de su calidad de los alimentos y una variedad incomparable. La Villa será el lugar perfecto para su familia, con amigos o en pareja. Damos especial atención al bienestar de nuestros clientes, con un alto nivel de beneficios. La novedad de este año un barco nuevo que permite la visita de todo el extremo sur. Todo se hace para que la calidad de su estancia es hasta nuestra hermosa isla. Situado a cien metros de altitud, la Villa domina todo el Golfo de Porto-Vecchio, con una vista panorámica desde la torre de Pinarellu en el Golfo de Porto-Vecchio, via las playas de Saint-Cyprien y Cala Rossa Benedettu. Vistas panorámicas al mar. Restaurantes y tiendas cercanas. Cinco minutos de coche de la playa. Río 10 minutos de coche. "

Ocio

• Actividades de ocio a menos de 20 Km / 12 millas :

Baño, barca a pedal, submarinismo, banana boat, esquí náutico, jet ski, surf, windsurf, vela, kitesurf, canyoning, tenis, squash, centro de equitación, MTB (itinerario circuito), excursión en barco, mini golf, juego de bolos, paintball, pesca, terreno de petanca

• Encuadramiento :

Escuela de vela, escuela de buceo, escuela de tenis, escuela de equitación

• Zonas atractivas y relajación :

Bar, discoteca, restaurante, cine de verano, reserva natural, sitio histórico, teatro, festival, tienda de artesanía, centro de belleza

Medio Ambiente

• Sitio :

Mar/océano 2km
Playa de arena 2km
Playa de roca 2km
Recorrido de golf 18 hoyos 25km
Spot de surf 3km
Base náutica 5km
Cascada 15km

Río 3km
Bosque 3km
Cadena montañosa 20km
Puerto deportivo 3km
Varadero 3km
Vía ferrata 20km

• Comodidades :

Centro del pueblo 3km
El centro 3km
Alquiler de equipo de esquí 3km
Alquiler de equipo de buceo 3km
Panadería 1km
Pequeños comercios 1km
Supermercado 2km
Correos 2,5km
Banco 2,5km
Cajero automático 2,5km
Farmacia 2,5km
Doctor 3km
Hospital 2,5km

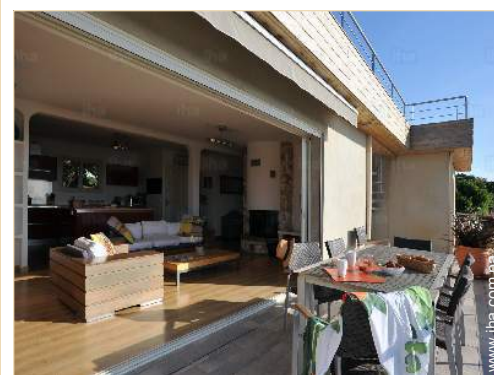

terracea



Mar



cocina

Exterior

- **Superficie terreno :**
2000m²
- **Instalación exterior :**
Terraza 200m², terraza cubierta, azotea, solárium
- **Marco exterior :**
Terreno cerrado 2000m², jardín 100m², jardín paisajístico, césped 100m²
- **Instalaciones exteriores :**
Cocina exterior, salón de té, bar exterior, parrilla, mesa(s) de jardín, silla(s) de jardín, sombrilla, área de jardín, reposera(s), tumbona(s), columpio, ducha exterior



cocina

Interior

- **Capacidad de alojamiento :**
de 1 a 9 persona(s)
- **Superficie habitable :**
200m²
- **Disposición interior :**
6 pieza(s), 6 dormitorio(s), 4 cuarto de baño, 4 WC, cuarto de estar 25m², salón 35m², cocina americana, comedor, rincón comedor, rincón chimenea, sala de televisión, sala de música, sala de juegos, sala de deporte, vestidor, despacho, lavadero
- **litera-cama(s) :**
2 cama de matrimonio, 4 cama sencilla
- **Confort :**
Chimenea, T.V., salón cine, cadena de música, vídeo, lector DVD, videojuegos, juego de salón, colección de películas, cable/satélite, acceso internet, acceso internet alta velocidad, wifi, armario empotrado, ropero, caja fuerte, secador de pelo, ducha hidromasaje, integralmente climatizado, ventanal, cortinas, estores, doble vidriera, persianas automáticas, portal teledirigido
- **Electrodomésticos :**
Vajilla/cubiertos, utensilios de cocina, cafetera eléctrica, hervidor eléctrico, tostador, exprimidor, robot doméstico, aparato de la raclette, parilla, placa eléctrica, horno, microondas, campana extractora, nevera, congelador, lavavajilla, lavadora, secadora, aspirador, plancha, tabla de planchar

Servicios

- **Colada :**
Sábanas (1 X / por semana), Toallas (1 X / por semana), Ropa blanca (1 X / por semana), Manta(s), Edredón(es), Almohada(s)
- **Casa :**
Limpieza suplemento (+23B*), Limpieza inicial, Servicio de mantenimiento jardín/piscina, Portero/conserje suplemento, Parqueo, Transferencia estación/aeropuerto suplemento (+235B*)
- **Personal :**
Servicio doméstico suplemento, Cocinero/a (s) suplemento, chófer suplemento, Lavandería suplemento, Niñero/a suplemento
- **Restauración :**
Preparación de picnic suplemento

Informaciones prácticas

- **Informaciones prácticas**
Niños bienvenidos
Animales aceptados bajo condiciones (informarse con el propietario)
Presencia en el lugar : animales domésticos
Alquiler no fumador, cobertura teléfono móvil
Agua : caliente/fría
Corriente eléctrica : red (eléctrica)
- **Admisión para personas discapacitadas**
Acondicionado para disminuidos : movilidad, visual, auditivo, mental



área de cocina

Album de fotos - 1



Mar



terracea



cocina



área de cocina



cocina

Album de fotos - 2



salón



cocina



suite



suite

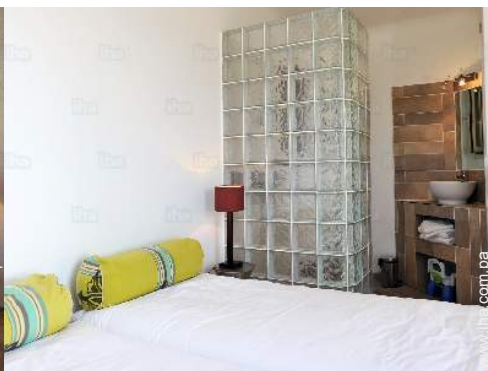

habitación



Instalaciones de ocio

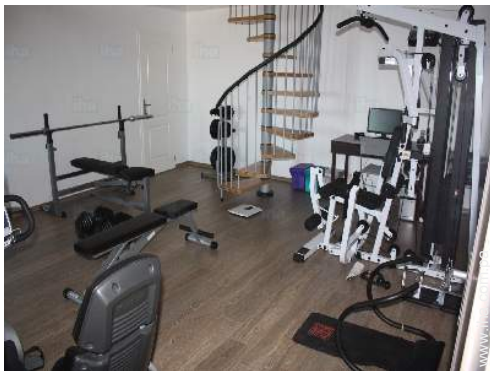

sala de deporte



sala de deporte



mesa de ping-pong



sala de deporte



terreno de petanca

Localización



Localización & acceso

" Fácil acceso a 20 minutos del aeropuerto de Figari y a 5 minutos del puerto comercial de Porto Vecchio (Córcega Línea o Ferries a Córcega). "



Coordenadas GPS en grados, minutos, segundos: Latitud 41°37'37.49"N - Longitud 9°17'51.49"E (Alojamiento)

Dirección

→ La Vetta Trinité
20137 Porto-Vecchio

• Aeropuerto Figari Sud Corse

→ Figari, Córcega del Sur, Córcega,
Francia
→ Distancia : 15km
→ Tiempo : 20'

• Estación marítima Porto Vecchio

→ Porto-Vecchio, Córcega del Sur,
Córcega, Francia
→ Distancia : 2,5km
→ Tiempo : 5'

• Bonifacio : (25km)

- Cala Rossa : (7,5km)
- Cappicciolo : (36km)

Contacto

Idiomas
hablados



Alquiler temporal de Lujo Porto-Vecchio - Francia Chalet de Lujo

7

[Reservar](#)

Calendario de disponibilidades - a partir de : octubre 2018

Oct	L	M	Mi	J	V	S	D	L	M	Mi	J	V	S	D	L	M	Mi	J	V	S	D	L	M	Mi							
2018	1	2	3	4	5	6	7	8	9	10	11	12	13	14	15	16	17	18	19	20	21	22	23	24	25	26	27	28	29	30	31

Nov	J	V	S	D	L	M	Mi	J	V	S	D	L	M	Mi	J	V	S	D	L	M	Mi	J	V							
2018	1	2	3	4	5	6	7	8	9	10	11	12	13	14	15	16	17	18	19	20	21	22	23	24	25	26	27	28	29	30
	-	-	-	-	-	-	-	-	-	-	-	-	-	-	-	-	-	-	-	-	-	-	-	-	-	-	-	-	-	-

Dic	S	D	L	M	Mi	J	V	S	D	L	M	Mi	J	V	S	D	L	M	Mi	J	V	S	D	L							
2018	1	2	3	4	5	6	7	8	9	10	11	12	13	14	15	16	17	18	19	20	21	22	23	24	25	26	27	28	29	30	31
	-	-	-	-	-	-	-	-	-	-	-	-	-	-	-	-	-	-	-	-	-	-	-	-	-	-	-	-	-	-	

En	M	Mi	J	V	S	D	L	M	Mi	J	V	S	D	L	M	Mi	J	V	S	D	L	M	Mi	J							
2019	1	2	3	4	5	6	7	8	9	10	11	12	13	14	15	16	17	18	19	20	21	22	23	24	25	26	27	28	29	30	31
	-	-	-	-	-	-	-	-	-	-	-	-	-	-	-	-	-	-	-	-	-	-	-	-	-	-	-	-	-	-	

Feb	V	S	D	L	M	Mi	J	V	S	D	L	M	Mi	J	V	S	D	L	M	Mi	J							
2019	1	2	3	4	5	6	7	8	9	10	11	12	13	14	15	16	17	18	19	20	21	22	23	24	25	26	27	28
	-	-	-	-	-	-	-	-	-	-	-	-	-	-	-	-	-	-	-	-	-	-	-	-	-	-	-	-

Mar	V	S	D	L	M	Mi	J	V	S	D	L	M	Mi	J	V	S	D	L	M	Mi	J	V	S	D							
2019	1	2	3	4	5	6	7	8	9	10	11	12	13	14	15	16	17	18	19	20	21	22	23	24	25	26	27	28	29	30	31
	-	-	-	-	-	-	-	-	-	-	-	-	-	-	-	-	-	-	-	-	-	-	-	-	-	-	-	-	-	-	

Ab	L	M	Mi	J	V	S	D	L	M	Mi	J	V	S	D	L	M	Mi	J	V	S	D	L	M							
2019	1	2	3	4	5	6	7	8	9	10	11	12	13	14	15	16	17	18	19	20	21	22	23	24	25	26	27	28	29	30
	-	-	-	-	-	-	-	-	-	-	-	-	-	-	-	-	-	-	-	-	-	-	-	-	-	-	-	-	-	-

May	Mi	J	V	S	D	L	M	Mi	J	V	S	D	L	M	Mi	J	V	S	D	L	M	Mi	J	V							
2019	1	2	3	4	5	6	7	8	9	10	11	12	13	14	15	16	17	18	19	20	21	22	23	24	25	26	27	28	29	30	31
	-	-	-	-	-	-	-	-	-	-	-	-	-	-	-	-	-	-	-	-	-	-	-	-	-	-	-	-	-	-	

Jun	S	D	L	M	Mi	J	V	S	D	L	M	Mi	J	V	S	D	L	M	Mi	J	V	S	D							
2019	1	2	3	4	5	6	7	8	9	10	11	12	13	14	15	16	17	18	19	20	21	22	23	24	25	26	27	28	29	30
	-	-	-	-	-	-	-	-	-	-	-	-	-	-	-	-	-	-	-	-	-	-	-	-	-	-	-	-	-	-

Jul	L	M	Mi	J	V	S	D	L	M	Mi	J	V	S	D	L	M	Mi	J	V	S	D	L	M	Mi							
2019	1	2	3	4	5	6	7	8	9	10	11	12	13	14	15	16	17	18	19	20	21	22	23	24	25	26	27	28	29	30	31
	-	-	-	-	-	-	-	-	-	-	-	-	-	-	-	-	-	-	-	-	-	-	-	-	-	-	-	-	-	-	

 Temporada Baja

Alquiler temporal de Lujo Córcega del Sur - Córcega Chalet de Lujo

8
[Reservar](#)

Calendario de disponibilidades - a partir de : julio 2019

Ag	J	V	S	D	L	M	Mi	J	V	S	D	L	M	Mi	J	V	S	D	L	M	Mi	J	V	S							
2019	1	2	3	4	5	6	7	8	9	10	11	12	13	14	15	16	17	18	19	20	21	22	23	24	25	26	27	28	29	30	31
-	-	-	-	-	-	-	-	-	-	-	-	-	-	-	-	-	-	-	-	-	-	-	-	-	-	-	-	-	-	-	

Sep	D	L	M	Mi	J	V	S	D	L	M	Mi	J	V	S	D	L	M	Mi	J	V	S	D	L							
2019	1	2	3	4	5	6	7	8	9	10	11	12	13	14	15	16	17	18	19	20	21	22	23	24	25	26	27	28	29	30
-	-	-	-	-	-	-	-	-	-	-	-	-	-	-	-	-	-	-	-	-	-	-	-	-	-	-	-	-	-	

 Temporada Baja

[Mes : Siguiente >>](#)

Precios del alquiler - Chalet de Lujo - de 1 a 9 Persona(s)

Precios	Noche	Fin de semana	Semana	2 semanas	Mes
 Temporada Baja	-	-	3519B* (Sábado)	5864B*	-
 Temporada Media	-	-	4692B* (Sábado)	7624B* (Sábado)	-
 Temporada Alta	-	-	8210B* (Sábado)	-	-

(Día de llegada)

[Reservar](#)

Condiciones de reservas

• Reserva

- Pago en el momento de reservar : 30% del importe del alquiler
- Pago del saldo : a la recepción de las llaves
- Fianza requerida : 2932B*

• Alquiler

- Gastos incluidos
- Impuesto de estancias incluido
- Forfait limpieza incluido

[▶ Reservar](#)

[▶ Contactar al propietario](#)

Contacto

Idiomas hablados



Modalidades de pago aceptadas

- Giro bancario
- Cheque del banco
- Efectivo

Contacte directamente con los propietarios

www.iha.com.pa
N° del anuncio
57960
[>> Reservar <<](#)

* Tasa de conversión a título informativo : 100€ = 116.85\$ = 89£ = 117.29B

N° del anuncio 57960

www.iha.com.pa

